20 gr. 20 gr.

GONIEC KRAKOWSKI

CENY OGŁOSZEŃ: Po tekście 1 mm w 2 szpaltach szerokość szpalty 45 mm) po 72 grosze Dla poszukujących pracy po 20 groszy „Marginesowe" po złotych 3.— za 1 mm w 1 szpalcie (szerokość szpalty 45 mm)

Rok V. Nr. 55.

Kraków, niedziela 7/poniedziałek 8 marca 1943

Nadesłane a nie zamówione przez Redakcję rękopisy będą zwracane autorom jedynie wówczas gdy dołączone zostaną znaczki pocztowe na opłacenie przesyłki zwrotnej Prenumerata miesięczna 4.50 Zł z odnoszeniem do domu 5 Zł Na prowincji dopłata porta Konto czekowe: Warszawa 658

Czy Londyn obawia się Kremla?

Anglja nie sprzeciwia się żądaniom Stalina. — Kłopoty emigracji polskiej.

Zurych, 6 marca. **Wielką konsternację wśród Polaków przebywających w Szwajcarji wywołały informacje, które nadeszły z Londynu, a z których wynika, iż rząd angielski w formie bardzo zręcznej pod względem dyplomatycznym uchylił się od żądań oficjalnych kół emigracji polskiej w Londynie w sprawie zajęcia jasnego i definitywnego stanowiska wobec ostatnich enuncjacyj Moskwy.**

W związku z tem jedna z czołowych osobistości polskich wyraziła wątpliwość, **czy rząd angielski w obecnej fazie wogóle poważnie jeszcze jest zainteresowany problemami, które dziś zajmują emigrację polską.** Szereg okoliczności przemawia raczej za tem, iż zapoczątkowana przez generała Sikorskiego, a przez bolszewików w niezwykle ostrym tonie kontynuowana dyskusja w sprawie losu Polaków, przebywających w „sferze interesów" żądanej przez Moskwę, dla miarodajnych czynników aljanckich stanowi sprawę nad wyraz nieprzyjemną, gdyż

zarówno w Londynie jak i w Waszyngtonie obawiają się, iż rząd sowiecki mógłby się czuć dotkniętym refleksjami wysuwanemi przez emigrację polską, skutkiem czego mogłyby powstać nowe nieporozumienia w łonie aljantów.

Po tej linji rozumowania idą również **dzienniki angielskie, które bądź to jak „News Chronicle" podkreślają fakt, iż Unja Sowiecka „faktycznie ma prawo zajęcia znacznych obszarów b. Rzeczypospolitej Polskiej w wypadku zwycięstwa czerwonej armji"** — lub, jak w jednem ze swych ostatnich wydań **stwierdza „Economist", iż jest „najwyższy czas, by oficjalne koła emigracji polskiej wreszcie zaniechały swego szowinizmu, a tem samem nie zagrażały sprawie aljantów".**

Rezolucja, podpisana przez szereg Polaków żyjących zagranicą, a domagająca się ze strony miarodajnych czynników angielskich więcej zrozumienia dla niebezpieczeństwa, zagrażającego miljonom Polaków ze strony bolszewików, w niczem nie zmieniła tego stanu rzeczy oraz, co również idzie po linji tendencyj, reprezentowanych dziś przez urzędowe czynniki w Londynie, nie pozostawiła po sobie żadnego echa publicystycznego.

Sytuacja przedstawicieli emigracji polskiej kształtuje się tem niepomyślniej, że nie dysponują oni żadnemi poważniejszemi środkami, któremi mogliby energicznie poprzeć swe stanowisko wobec miarodajnych polityków aljanckich; mogą się oni jedynie ograniczyć do tego, by apelować do dobrej woli Anglji i Ameryki, od których pomocy finansowej zależy los prawie że wszystkich emigrantów polskich.

Okoliczność, iż dzisiaj brak tej dobrej woli, jeżeli chodzi o popieranie tez polskich w stosunku do Unji Sowieckiej oraz jej żądań, nie bezpodstawnie uzasadnia się tem, iż aljanci w bardzo wielkiej mierze zdani są na silny militarny udział Moskwy w tej wojnie.

Również dalsze widoki polemiki, prowadzonej przez gen. Sikorskiego przeciw Unji Sowieckiej, ocenia się wybitnie niekorzystnie z uwagi na fakt, iż w niezadługiej przyszłości nawet rządy aljantów nie będą w możności ani też nie będą zamierzały sprzeciwiać się stanowisku Kremla.

Londyn a ambicje Stanów Zjednoczonych

zapanowania nad światem.

Sztokholm, 6 marca. **Oświadczenie ministra marynarki Stanów Zjednoczonych Knoxa przed komisją budżetową senatu, iż Ameryka zamierza zbudować taką flotę, któraby jej umożliwiła kontrolę wszystkich mórz świata, wywołało w Anglji wielkie wrażenie.**

W Londynie zwracają uwagę — jak donoszą korespondenci szwedzcy — że

ambicje Stanów Zjednoczonych do kierującej roli na obszarze, który dotychczas był wyłącznie zastrzeżony dla brytyjskiej marynarki wojennej. Jeszcze nigdy nie zostały tak wyraźnie sformułowane, jak w powyższem oświadczeniu amerykańskiego ministra.

W Stanach Zjednoczonych w ostatnich latach spierano się wiele na temat, czy należy budować „flotę jednego oceanu" czy też „flotę dwóch oceanów", tj. czy należy się ograniczyć do budowy takiej floty, któraby kontrolowała jedynie Pacyfik, czy też zbudować flotę dostatecznie silną do opanowania również i Atlantyku. Knox obecnie nie pozostawił żadnej wątpliwości co do tego, że cały ten spór jest już dzisiaj nieaktualny.

Ameryka pragnie kontrolować nie jeden lub dwa, lecz wszystkie oceany.

W ten sposób Stany Zjednoczone czynią dalszy krok naprzód poza ramy parytetu flotowego pomiędzy Anglją i Stanami Zjednoczonemi, uzyskanego po pierwszej wojnie światowej w wyniku konferencyj flotowych w Waszyngtonie i Londynie.

Ze strony neutralnej oświadczają, że wysuwając taką pretensję, Ameryka usuwa bez żadnych skrupułów imperjum brytyjskie na drugi plan.

Ponieważ dąży ona jednocześnie także do naczelnego stanowiska w świecie w dziedzinie lotnictwa i uzyskania kontroli nad wszystkiemi ważnemi powietrznemi linjami komunikacyjnemi i bazami lotniczemi, przeto imperjum brytyjskie popada w coraz większą zależność i z konieczności musi się stać jedynie przyczepkiem lub pupilem Stanów Zjednoczonych.

„Casablanca rozczarowała"...

Lizbona, 6 marca. **Według nadeszłych tutaj wiadomości, konferencja w Casablance nie wywarła zamierzonego wrażenia ani wśród angielskiej, ani też amerykańskiej opinji publicznej.**

Tak np. nowojorskie czasopismo polityczne „New Week" pisze pomiędzy innemi, iż każdego obserwatora zdziwić musi brak zainteresowania ze strony kongresu konferencją w Casablance. W następny dzień po ogłoszeniu końcowego komunikatu o fakcie tym ani słowem nie wspomniano w żadnej z Izb.

Londyński korespondent nowojorskiego czasopisma „Time" pisze: „Konferencja ta, to istotnie z „wielkiej chmury mały deszcz". Anglicy spodziewali się, iż wynikiem konferencji w Casablance będzie najważniejsza i najbardziej dramatyczna zapowiedź obecnej wojny. Kiedy jednakowoż musieli stwierdzić, iż nie utworzono żadnego paktu czterech, oraz iż brak jakichkolwiek danych, któreby wskazywały na powołanie do życia wspólnego generalnego sztabu aljantów, a ponadto brak było jakiegokolwiek programu, obejmującego wspólną akcję polityczną, konferencję te zaszeregowano do rzędu zwykłych spotkań, jakie miały miejsce pomiędzy Churchillem i Rooseveltem.

Zaginęła angielska minierka.

Sztokholm, 6 marca. Brytyjska admiralicja komunikuje o zaginięciu minierki „Welshman".

Willkie ponownie kandyduje?

Lizbona, 6 marca. Wendell Willkie zamierza — jak podaje brytyjska służba informacyjna — w roku 1944 ponownie wystąpić z ramienia partji republikańskiej jako kandydat na stanowisko prezydenta Stanów Zjednoczonych.

Kanada ogranicza swój handel z południową Ameryką.

Buenos Aires, 6 marca. **Coraz silniej wzrastający brak tonażu okrętowego zmusił obecnie również rząd Kanady do przyłączenia się do nowych zarządzeń Stanów Zjednoczonych w kierunku drastycznego ograniczenia rozmiarów wymiany handlowej z Południową Ameryką.**

Kanadyjski minister handlu zapowiedział ostatnio, że w przyszłości eksport do Południowej Ameryki zostanie uzależniony od zezwoleń na przywóz. W ten sposób zamierzone jest zapobieżenie wszelkiemu zbędnemu wywozowi, a to w tym celu, aby pzostałe jeszcze drobne ilości tonażu okrętowego można było oddać wyłącznie tylko na cele transportowe dla towarów, posiadających znaczenie wojenne.

Anglicy zatopili watykański statek.

Rzym 6 marca. **Statek frachtowy, naładowany środkami żywności dla Watykanu, który płynął z Południowej Ameryki do Europy i znajdował się pod flagą Watykanu, został zatopiony przez angielskie morskie siły zbrojne.**

Stolica Apostolska złożyła przeciw temu zatopieniu urzędowy protest w Londynie.

Panika w schronie londyńskim.

178 zabitych, 60 rannych.

Genewa, 6 marca. **Minister angielski dla spraw bezpieczeństwa wewnętrznego podał do wiadomości — według doniesienia agencji Reutera — iż skutkiem nieszczęśliwego wypadku jaki miał miejsce we środę wieczorem w jednym ze schronów londyńskich, 178 osób zostało zabitych, a 60 rannych.**

W schronie tym znajdowało się 2.000 osób w chwili, kiedy pewna kobieta wraz z dzieckiem na ręku potknęła się na schodach, prowadzących do schronu. W panującym ścisku w ciągu zaledwie jednej minuty setki osób przewróciło się na schodach, przyczem osoby, znajdujące się na spodzie, udusiły się. Wypadek miał miejsce, mimo, iż w całym okręgu nie spadła ani jedna bomba.

Głos amerykański o wojnie łodziami podwodnemi.

Sztokholm, 6 marca. W pewnym artykule omawiającym niebezpieczeństwo niemieckich łodzi podwodnych pisze „New York Times": Jeżeli mamy zamiar przenieść działania wojenne na terytorjum mocarstw osi, to musimy transportować wojska przez morze. Nie możemy na to zezwolić, aby żołnierze stracili życie, zanim jeszcze dojadą do linji frontu.

„News Chronicle":

Wojska niemieckie zdołały zadać klęskę.

Kosztowna nauka na podstawie klęsk.

Sztokholm, 6 marca. Na łamach londyńskiego **„News Chronicle" A. J. Cummings podaje bilansowe sprawozdanie na temat rozwoju walk w Tunisie i przyczyn klęski Amerykanów. Dziennik oświadcza, iż należy skończyć z metodą karmienia opinji publicznej „syropem uspokajającym". Wystarczy wyjść na ulicę, aby przekonać się, co szary człowiek z tłumu w rzeczywistości myśli. Do urzędowych komunikatów głównej kwatery w północnej Afryce odnosi się on z nieufnością** i zapytuje, dlaczego w głównej kwaterze Eisenhowera mówi się wciąż o złej pogodzie, ulewnych deszczach i błocie. **Niemcom udało się zadać wojskom amerykańskim ciężką,** jakkolwiek lokalnie ograniczoną **klęskę** i odebrać im ważne lotniska. **Dlaczego wojska angielsko-amerykańskie nie mogłyby tego uczynić co zdziałali Niemcy, którzy przecież znoszą te same niekorzystne warunki atmosferyczne?** — Zkolei dziennik rozprawia się z dalszemi argumentami, usprawiedliwiającemi rzeczoznawców wojskowych, mianowicie, że wojska amerykańskie nie posiadają jeszcze doświadczenia. Należy przyznać, że tak jest istotnie. **Trzeba żądać trzech rzeczy: 1) zaostrzenia dyscypliny wojskowej, 2) wzmocnienia i przyspieszenia metod wyszkolenia, 3) bardzo zasadniczej poprawy zakresu wiadomości oficerów amerykańskich, przedewszystkiem w dziedzinie technicznej.** W tych punktach usprawiedliwienie klęski niedostatecznem wyszkoleniem każdego poszczególnego amerykańskiego oficera i żołnierza jest więc usprawiedliwione **Zbyt daleko jednak idzie twierdzenie pewnego oficera amerykańskiego, że klęska w północnej Afryce jest „błogosławieństwem" dla wojsk amerykańskich,** ponieważ z klęski tej mogłyby one nauczyć się niezmiernie wiele. „News Chronicle" wyraża opinję, że **uczenie się na podstawie klęski jest kosztowną metodą nauki,** a również trudno sobie wytłumaczyć, dlaczego zasadnicze pojęcia dyscypliny i taktyki wojskowej musi się nabywać dopiero na polu walki.

Katastrofalny brak materjału wojennego

w Czungkingu.

Tokio, 6 marca. **Generał Wangczingsej jest trzecim z kolei generałem armji Czungkingu, który w ciągu ostatnich siedmiu tygodni zaprzestał walki i oddał się do dyspozycji rządu Chin Narodowych. — Na czele swej armji wspomniany generał walczył ostatnio na północnym brzegu środkowego biegu rzeki Yangtse.**

W otwartym liście, skierowanym do naczelnego dowódcy piątej strefy wojennej armji Czungkingu, podkreśla on, iż

przejścia na stronę armji Chin Narodowych dokonał z powodu zupełnego braku ekwipunku i uzbrojenia dla podległych mu wojsk.

Jeszcze kilka dni temu przed tym faktem podległe mu oddziały dysponowały 12 karabinami, lekkim karabinem maszynowym oraz 3 pistoletami.

Wskutek katastrofalnego braku materjału wojennego

Chiny Czungkingu nie są w stanie stawiać Japończykom oporu,

a mowy niema o tem, aby mogły zabezpieczyć pokój państwu chińskiemu. Po wyleczeniu się z ran stawi on się więc do dyspozycji chińskiego rządu narodowego, celem udziału w walce o ostateczny pokój na ziemiach wschodnio azjatyckich.

Obaj poprzedni generałowie w podobny sposób usprawiedliwili swoje postępowanie. **Niemniej fakt, iż w okresie od 15 lutego do pierwszych dni marca b. r. Japończycy wzięli do niewoli 18.500 jeńców przy tylko 650-ciu poległych, wskazuje na zmniejszająca się siłę bojową wojsk Czungkingu.**

*

Jak donoszą ze Sztokholmu, Izba Wyższa parlamentu brytyjskiego na czwartkowej sesji omawiała sprawę sytuacji Cin czungkińskich. W imieniu rządu zakomunikował lord Cramborne, że wprawdzie zwiększono transporty drogą lotniczą, jednakże nie należy się liczyć z radykalną poprawą sytuacji, dopóki zdobycie Burmy nie pozwoli na korzystanie z szosy burmańskiej. Musi to być pierwszym celem strategji brytyjskiej.

Generał sowiecki rekrutem w Stanach Zjednoczonych.

(k) **Lizbona,** 6 marca. **Niejednokrotnie już zdarzało się, że zwykły żołnierz dzięki odwadze, dzielności i inteligencji zdobywał szlify generalskie. Ongiś Napoleon zwykł być mawiać, że każdy rekrut nosi w swym plecaku buławę marszałkowską. Aby jednak jakiś generał stał się znów rekrutem, o tem jeszcze świat nie słyszał.**

Taki wypadek jednak zaistniał. Chodzi mianowicie o Aleksandra Barmina. Był on generałem brygady czerwonej armji i w 1937 r. przebywał w Atenach w charakterze wojskowego attache przy sowieckiem poselstwie. Pewnego dnia otrzymał on nakaz z Moskwy natychmiastowego powrotu. — Prawdopodobnie „ojczulek“ Stalin miał w projekcie nową „czystkę“, która podówczas została przeprowadzona wśród wyższych oficerów czerwonej armji. Barmin widocznie poczuł pismo nosem, bo zrzucił swój mundur i pewnej nocy zniknął. Gdzie podówczas wyjechał, pozostawało tajemnicą. Obecnie dopiero wyszło na jaw, że udał się on do Stanów Zjednoczonych. Obecnie został on tam powołany do wojska, ponieważ według północno-amerykańskich praw władze wojskowe mają prawo także obcokrajowców i ludzi bez przynależności państwowej wcielać do wojska. W ten sposób Aleksander Barmin zrobił groteskową „karjerę“, awansując z generała brygady na zwykłego żołnierza.

Straty szwedzkiej marynarki handlowej.

Sztokholm, 6 marca. **Straty wojenne szwedzkiej marynarki handlowej w obecnej wojnie są, jeżeli chodzi o tonaż, już o 50 procent wyższe, aniżeli w latach 1914/18.**

Podczas gdy bowiem straty te w czasie poprzedniej wojny światowej obejmowały 280 statków handlowych o łącznej pojemności 291.549 brt., to **w obecnej wojnie skutkiem działań wojennych Szwecja straciła do końca 1942 roku 150 statków handlowych o łącznej pojemności 428.111 brt.**

Podpisanie fińsko-słowackiego układu handlowego.

Helsinki, 6 marca. We czwartek podpisano w Helsinkach układ handlowy pomiędzy Finlandją i Słowacją, posiadający ważność do końca br.

Znów konflikt graniczny pomiędzy Peru i Ekwadorem.

Buenos Aires, 6 marca. **Spór graniczny pomiędzy Peru i Ekwadorem ponownie rozgorzał.**

100 żołnierzy peruwiańskich zajęło miejscowość Cero Verda w prowincji ekwadorskiej Loja. Mały garnizon ekwadorski wycofał się bez jednego strzału.

Wydatki wojenne Kanady wzrastają.

Genewa, 6 marca. **Do parlamentu kanadyjskiego wniesiono dodatkowy projekt o przyznanie kwoty 858 miljonów dolarów na koszta, związane z wojną, a mające być włączone jeszcze do sumy budżetu na rok gospodarczy 1942/43, kończący się w dniu 31 marca br.**

Są to kwoty, które znacznie przekraczają budżet, a na które dotychczas niema pokrycia. Minister skarbu zapowiedział ponowne podniesienie wydatków wojennych w roku gospodarczym 1943/44, które to wydatki wyniosą około 4 miljardy dolarów, gdy równocześnie na ogólne wydatki skarbu państwa preliminowano 4,5 miljardów dolarów.

Jak donoszą z Ottawy, kanadyjski minister skarbu miał oświadczyć, iż rząd jest zmuszony do zaciągnięcia w bankach pożyczki, aby pokryć niedobór w roku gospodarczym 1942/43, wynoszący 2.272 miljonów dolarów.

Przygotowania wojenne Japonji na południowym Pacyfiku.

Berno, 6 marca. **Specjalny sprawozdawca agencji Reutera, przebywający w pewnej, wysuniętej bazie na południowo-wschodnim Pacyfiku, podaje z Melbourne alarmujące wiadomości na temat przygotowań wojennych Japończyków na południowo-wschodnim obszarze Pacyfiku.**

Japonja w ciągu ostatnich dwóch miesięcy fortyfikowała i wzmacniała gorączkowo łańcuch baz operacyjnych, ciągnących się od wyspy Timor aż do Salomonów. Chodzi tu o linję długości 3.200 km. Japonja mobilizuje wszystkie swoje rozporządzalne siły w ludziach, okrętach i samolotach, celem podjęcia ataku, mającego za zadanie wyrzucenie Anglików i Amerykanów z południowo-wschodniego Pacyfiku.

Pozycje japońskie w północno-wschodniej części Nowej Gwinei zostały rozbudowane na wielką skalę. Japonja posiada jeszcze dostateczną ilość okrętów wojennych i statków handlowych, aby rzucić przeciwko Australji jeszcze poważniejszą flotę niż ta, która w swoim czasie walczyła na morzu Koralowem.

Sprawozdawca kończy stwierdzeniem, że Japończycy posiadają jeszcze na południowo-wschodnim Pacyfiku bardzo znaczną flotę powietrzną, która przynajmniej, o ile chodzi o jakość — znacznie przewyższa flotę powietrzną Anglo-Amerykanów.

Zdobyto liczne miejscowości na froncie Dońca.

Pierwsze sukcesy łodzi podwodnych w miesiącu marcu. — Na dno morza poszło 13 okrętów o pojemności 97.100 brt.

Berlin, 6 marca. **Naczelna komenda niemieckich sił zbrojnych donosi z głównej kwatery Führera w dniu 5 marca:**

Znaczne siły nieprzyjacielskie, które wykorzystując jeszcze powłokę lodową próbowały otoczyć północną flankę przyczółka mostowego rzeki Kubań, rozbito w ostatnich dniach i przy współdziałaniu z lotnictwem zepchnięto w pościgu dalej w laguny. W nasze ręce wpadło kilkuset jeńców oraz poważna zdobycz w broni i sprzęcie. Nieprzyjaciel poniósł wysokie krwawe straty.

Na froncie Dońca zdobyto z powrotem liczne miejscowości, w tem miasto Lisyczańsk. Teren na zapleczu oczyszczono, a kilka rozproszonych grup nieprzyjacielskich zmuszono do walki i zniszczono. Otoczona na południe od Charkowa trzecia armja sowiecka, stłoczona na najwęższym terenie, znajduje się obecnie w obliczu zniszczenia. Także w dniu wczorajszym załamały się próby wyłamania.

Kontynuując swe ataki na zachód od Kurska i na północny-zachód od Orła nieprzyjaciel poniósł znowu najcięższe straty.

Na odcinku frontowym pomiędzy Grzackiem a jeziorem Ilmeń załamały się liczne lokalne wypady i ataki w ogniu czynnej obrony. Z obydwu stron miejscowości Staraja Rossja nieprzyjaciel po silnem przygotowaniu artyleryjskiem przystąpił zmasowanemi siłami i przy użyciu czołgów oraz samolotów bojowych do ataku. Po zmiennych walkach udało się odrzucić wszystkie ataki, również wśród najcięższych strat sowieckich. Lotnictwu przypadł szczególny udział w odniesieniu tego sukcesu obronnego.

Na froncie tunetańskim panowała wczoraj ożywiona działalność artylerji i oddziałów zwiadowczych. Wskutek ataków nurkowych i głębinowych formacyj samolotów niemieckich nieprzyjaciel poniósł dotkliwe straty. Jedna z formacyj samolotów bojowych zaatakowała podczas ubiegłej nocy urządzenia portowe w Philippeville. Ciężko trafiono trzy wielkie statki transportowe.

Długodystansowe samoloty bojowe wzniecily na Atlantyku pożary na trzech wielkich statkach handlowych. Statki zatrzymały się na morzu, silnie pochylone na bok.

W dniu wczorajszym formacja bombowców Stanów Zjednoczonych wtargnęła ponad Holandję i rejon Niemiec zachodnich. Ludność poniosła straty wskutek zrzuconych bomb. Wielka ilość dzieci holenderskich została zabita. Myśliwcy zestrzelili z pośród tej formacji 10 czteromotorowych samolotów.

Pojedyncze samoloty brytyjskie zrzuciły ubiegłej nocy bomby na miejscowości w Niemczech zachodnich i przeprowadziły loty nękające w rejonie wybrzeża morza Bałtyckiego. Zestrzelono jeden samolot nieprzyjacielski.

Jak już podano do wiadomości w drodze nadzwyczajnego komunikatu, niemieckie łodzie podwodne już w pierwszych dniach bieżącego miesiąca uzyskały sukces. W toku ciężkich walk posłano na dno morza 13 statków, o łącznej pojemności 97.100 ton. Dwa dalsze statki storpedowano.

Włoski komunikat wojenny.

Rzym, 6 marca. Włoski komunikat wojenny z dnia 5 marca ma brzmienie następujące:

Główna kwatera włoskich sił zbrojnych komunikuje:

W Tunisie ożywiona działalność artylerji i oddziałów zwiadowczych. Samoloty nasze zaatakowały porty w Bougie i Philippeville.

Samoloty nieprzyjacielskie zrzuciły kilka bomb na Neapol, Salerno, oraz San Vitaliano (Nola) i wywołały lekkie szkody. W San Vitaliano sześciu zabitych i liczni ranni.

Jeden samolot trafiony przez ziemną obronę przeciwlotniczą spadł koło Latia (Benevento).

W południowej połaci Atlantyku jedna z naszych łodzi podwodnych pod dowództwem kapitana marynarki Roberto Rigoli zatopiła brazylijski transportowiec wojskowy o pojemności 7000 ton i północnoamerykański statek motorowy o pojemności 12.000 ton.

Skuteczny atak na port Philippeville.

Berlin, 6 marca. **W nocy na 5 marca ciężkie niemieckie samoloty bojowe zaatakowały objekty okrętowe w porcie Philippeville, który obecnie alianci są zmuszeni ponownie wykorzystywać po ciężkiem uszkodzeniu pozostałych portów algierskich, służących do dowozu posiłków.**

Około godziny 19-tej zrzucono pierwsze bomby na statki, stojące w porcie lub zakotwiczone przed wjazdem do portu. **Trzy parowce transportowe odniosły ciężkie uszkodzenia,** trzy dalsze zostały poważnie poszkodowane wskutek uderzenia bomb w ich bezpośredniem pobliżu. Liczne bomby ugodziły również mola i przystanie okrętowe. Niemieckie samoloty bojowe, które powróciły w pełnej liczbie, zaobserwowały wśród objektów portowych ogromne zniszczenia.

Walki pościgowe w lagunach morza Azowskiego.

Berlin, 6 marca. W czasie walk pościgowych, prowadzonych przeciwko bolszewikom, odrzuconym na północy przyczółka mostowego Kubania w lagunach morza Azowskiego, niemieckie wojska złamały w dniu 4 marca opór rozproszonych bolszewickich formacyj bojowych. Wzięły one przytem do niewoli 320 bolszewików oraz zdobyły wielkie ilości broni i sprzętu, którego bolszewicy już nie mogli uratować w czasie swej ucieczki poprzez teren bagnisty, zalany błotem i wodą.

Broń lotnicza wspomagała ataki niemieckich formacyj wojskowych, bombardując sowieckie miejsca zboru na terenie bliskim frontu oraz rozproszyły rezerwy, zapomocą których bolszewicy mieli zamiar pozbierać i ochronić swoje pobite bataljony szturmowe.

Trzy parowce o 25.000 brt. trafione bombami.

Berlin, 6 marca. **Atak niemieckich samolotów bojowych dalekodystansowych przeciwko nieprzyjacielskim konwojom na wysokim Atlantyku nastąpił w południe dnia 4 marca. Pewien frachtowiec pojemności około 7.000 brt. został ugodzony ciężką bombą** niedaleko mostku. Wydzielając silne dymy, parowiec musiał natychmiast się zatrzymać i wywrócił się. Łodzie towarzyszące próbowały nieść pomoc ciężko uszkodzonemu i tonącemu statkowi. **Równocześnie pewien statek handlowy o pojemności około 8.000 brt.** został celnie ugodzony tuż obok burty, co spowodowało tak ciężkie uszkodzenie, że natychmiast po eksplozji bomby statek ten otoczony został wielką chmurą dymów. Trzeci parowiec transportowy, również o pojemności 8.000 brt., został przez bombę tak ciężko trafiony, że zbaczając z linji kilu, zatrzymał się. W około 30 minut później zaobserwowano, że statek ten leżał nieruchomo w poprzek linji kursu konwoju.

Straty brytyjskiej marynarki wojennej.

Sztokholm, 6 marca. **Na posiedzeniu Izby wyższej parlamentu podano do wiadomości listę strat brytyjskiej marynarki wojennej. Straty te przedstawiają się następująco:**

5 statków linjowych, 7 lotniskowców, 25 krążowników, 14 krążowników pomocniczych, 94 kontrtorpedowce, 14 korwet, 14 łodzi podwodnych, 1 monitor, 8 szalup, 22 poławiaczy min, 156 statków patrolowych, 14 łodzi strażniczych, 1 minierka, 3 jachty, 5 kanonierek, 3 kutry.

Z wielostronnych komentarzy angielskiej opinji publicznej zwraca szczególnie uwagę w Sztokholmie enuncjacja przedstawiciela Labour Party, Lord Strabolgi miał się bowiem wyrazić, że powyższe zestawienie stanowi jedną z najstraszniejszych list.

Poważne szkody w zbiorach kukurydzy w Brazylji.

Buenos Aires, 6 marca. Trwająca obecnie posucha po ostatniej mroźnej zimi tak ujemnie odbiła się na zbiorach kukurydzy brazylijskiej, iż rząd zakazać musiał używania kukurydzy jako paszy dla bydła.

Gospodarcza i finansowa niezależność brytyjskich dominjów przybiera na sile

Tokio, 6 marca. **Poważną i stale zwiększającą się troską rządu brytyjskiego są sprawy związane z rozwojem polityki gospodarczo-finansowej poszczególnych dominjów.**

Wprawdzie uznaje się, że ten bieg wypadków jest do pewnego stopnia koniecznością, jednakże uważa się go za niezwykle niebezpieczny.

Z uwagi na konieczności związane z wojną, na terenie dominjów rozrasta się przemysł,

który w okresie powojennym będzie w stanie w wysokim stopniu ograniczyć możliwości wywozowe Anglji, a stanie się to w chwili, kiedy Anglja w stopniu znacznie większym, niż poprzednio, jest skazana na rozwój handlowych stosunków z zagranicą. **Ponadto w dziedzinie finansowej daje się zauważyć stałe upośledzenie brytyjskich kapitałów w dominjach.** I tak np. Unja południowo-afrykańska wydała niedawno ustawę, mocą której przewiduje się wyższe opodatkowanie dywidend akcjonarjuszy zamieszkałych zagranicą. Podatek ten zwraca się przeciwko brytyjskim akcjonarjuszom zakładów górniczych i przemysłowych przedsiębiorstw na terenie Afryki południowej, który dla nich stanowi zmniejszenie dochodów, wynoszące w stosunku rocznym około 500.000 funtów.

Z powodu wydania tego rodzaju ustawy w Afryce południowej, koła City są dlatego szczególnie oburzone, ponieważ istnieje przypuszczenie, że podobne ustawy mogą się ukazać również w innych dominjach, oraz że tego rodzaju pociągnięcia mogą w sposób bardzo poważny zaważyć na międzynarodowych stosunkach kapitałowych. City ubiera swą złość z powodu wzrastającego wyzwalania się dominjów, w pewnego rodzaju „patrjotyczny“ płaszczyk, oświadczając, że odrębne opodatkowanie brytyjskiego kapitału w Afryce południowej sprzeciwia się „zasadom równości ofiar wojennych“.

Nowa ustawa pozwala rządowi Unji południowo-afrykańskiej na podniesienie dochodów o sumę dalszych pół miljona funtów, aczkolwiek Afryka południowa oddaje conajwyżej 1/5 ogólnych swych dochodów na cele wojenne, gdy tymczasem Wielka Brytanja w roku 1942 ofiarowała conajmniej 55% tych dochodów.

Handlowy interes Ameryki a ustawa dzierżawno-pożyczkowa

Lizbona, 6 marca. **Sprawa przedłużenia trwałości ustawy dzierżawno-pożyczkowej, której termin upływa z dniem 30 czerwca br., a która rozpatrywana jest obecnie przez senat i kongres Stanów Zjednoczonych A. P., wzburzyła umysły kół amerykańskich.**

Należy to przedewszystkiem przypisać propozycji o zmianach tej ustawy, wniesionej przez Tydinga, która to propozycja uważa za częściowe pokrycie zobowiązań Anglji, wynikłych z tytułu ustawy pożyczkowo-dzierżawnej przez oddanie przez Anglję Stanom Zjednoczonym na przeciąg 99-ciu lat wydzierżawionych baz na zachodnim globie w posiadanie Ameryki Północnej. Mniej więcej po tej samej linji, a w zasadzie nawet dalej idącem jest oświadczenie senatora Connally, przewodniczącego senackiej komisji spraw zagranicznych. Został on mianowicie poinformowany przez pełnomocnika dla spraw ustawy dzierżawno-pożyczkowej Stettinusa, aby ten najbardziej szczegółowo rejestrował dostawy z tytułu wartości pożyczkowo-dzierżawnych i aby tem samem można było po wojnie zestawić jak najdokładniejszy obrachunek.

Na posiedzeniu komisji spraw zagranicznych, odnoszącem się do ustawy dzierżawno-pożyczkowej, Stettinus sam udzielił pewnych wyjaśnień, z których wynika, że **od chwili zaistnienia umowy dzierżawno-pożyczkowej, tj. od 11 marca 1941 do 31 stycznia 1943 Stany Zjednoczone A. P. oddały do dyspozycji swych sprzymierzeńców dostawy i usługi, przedstawiające wartość 8.935 miljonów dolarów. Z sumy tej przypada kwota 7.175 miljonów dolarów na dostawy towarowe.** Ponadto Stettinus poinformował, że Stany Zjednoczone już częściowo liczyły swe żądania w okresie wojny w ten sposób, że wysłane do Australji, Nowej Zelandji i Anglji oraz innych krajów wojska zaopatrywane są tam bez ekwiwalentu, przyczem na utrzymanie żołnierzy Stanów Zjednoczonych na wyspach brytyjskich przeznacza się znikomą kwotę 25.000 dolarów miesięcznie.

W związku z tem na uwagę zasługuje fakt, że w urzędowem umotywowaniu w sprawie przedłużenia ważności ustawy dzierżawno-pożyczkowej szczególnie podkreślono, że **Stany Zjednoczone nigdy nie przyjmą od swych dłużników z tytułu dostaw dzierżawno-pożyczkowych ekwiwalentu „w złocie lub towarach“,** bowiem zapłata w złocie i towarach okazała się w praktyce jako niebezpieczna i szkodliwa dla wierzyciela. Po wojnie światowej Ameryka poczyniła w tej dziedzinie bardzo ujemne doświadczenia. Tem samem rozmowy toczą się dokoła odstąpienia baz w miejsce zapłaty.

Dodatkowy układ handlowy między Japonją a francuskiemi Indochinami.

Tokio, 6 marca. **Ministerstwo dla Wielkiej Azji Wschodniej komunikuje, że w Hanci został wczoraj podpisany dalszy dodatkowy układ handlowy w ramach układu gospodarczego między Japonją a francuskiemi Indochinami.**

Układ ten reguluje eksport do Japonji. W dalszym ciągu dokonano ze strony francuskiej całego szeregu zmian w dotychczasowych zarządzeniach, które umożliwiają jeszcze prędsze załatwianie spraw handlowych między Japonją a francuskiemi Indochinami oraz lepszą współpracę na polu gospodarczem.

Kącik szachowy.

Nr. 10 (19).

(Dr. K.) Kraków, 6 marca 1943.

Herb Wczele.

Mało znaną jest rzeczą, że szachownica stanowi część składową heraldyki. W najbliższych kącikach szachowych postaramy się zamieścić reprodukcje tego rodzaju herbów, w dzisiejszym podajemy pierwszy z brzegu, a mianowicie herb „Wczele“. Ze względu na brak miejsca w niedzielnym numerze, obszerny felieton o herbach z szachownicą zamieściliśmy we środę, tj. 3 bm., na co zwracamy uwagę wszystkim miłośnikom gry szachowej.

Pillsbury.

W 1906 roku w pełni sił zmarł 34-letni mistrz amerykański Pillsbury. Jak meteor świecił on krótko w świecie szachowym, bo zaledwie 10 lat. Jako nieznany szerszemu ogółowi szachista wziął udział w 1895 roku w turnieju w Hastings i zdobył pierwsze miejsce. Następnie przyszły lata sukcesów. Sposób jego gry posiadał w sobie wiele cech amerykańskich. Pillsbury osiągnął na szachownicy wiele — rzec można — nadludzkich rekordów. W czasie kongresu szachowego w Hannowerze rozegrał 21 partyj równocześnie, nie patrząc na szachownicę. Jeżeli zważymy, jak ciężko musi być dyktować równocześnie 3 lub 21 listów, można wyobrazić sobie, co to znaczy pokonać 21 przeciwników na szachownicy, nie widząc figur, a więc wszystkie zawikłania na 21 szachownicach opanować w głowie. Tkwi w tem coś nadludzkiego. Już wówczas odradzano mistrzowi dokonywać takich eksperymentów, które rujnują zdrowie.

Pillsbury, jak wiadomo, zmarł na chorobę umysłową, po niepowodzeniach w jednym z turniejów. Błędem jednak byłoby przypuszczać, że gra w szachy stała się powodem choroby umysłowej. Raczej należy przyjąć, że niepowodzenia w turnieju miały swe podłoże w rozwijającej się chorobie. Pillsbury miał poza sobą wspaniałą karjerę 10-ciu lat, a wiele z jego partyj otrzymało miano nieśmiertelnych. Miał on za życia rywali i przeciwników, ale ani jednego wroga.

Partja Nr. 39.

Białe: Pillsbury — Czarne: Lasker

Francuska.

1.	e2—e4	e7—e6	26.	Sf4×e6	Ga4—d7
2	d2—d4	d7—d5	27	Se6×d8	Wa8×d8
3	Sb1—c3	Sg8—f6	28.	Ge3—c5	Wd8—c8
4	e4—e5	Sf6—d7	29.	Gc5×e7	Ke8×e7
5	f2—f4	c7—c5	30.	Hf2—e3	Wc8—c6
6	d4×c5	Sb8—c6	31.	He3—g5+	Ke7—f7
7	a2—a3	Sd7×c5	32.	Wf1—c1!	We6×c1
8	b2—b4	Sc5—d7	33.	Hg5×c1	Wh8—c8
9	Gf1—d3	a7—a5	34.	Hc1—e1	h4—h3
10	b4—b5	Sc6—b8	35	g2×h3	Wc8—g8+
11	Sg1—f3	Sd7—c5	36.	Kg1—f2	a5—a4
12	Ge1—e3	Sb8—d7	37	He1—b4	Wg8—g6
13	0—0	g7—g6	38	Kf2—f3	a4—a3
14	Se3—e2	Gf8—e7	39	Hb4×a3	Wg6×b6
15	Hd1—e1	Sd7—b6	40.	Ha3—c5	Wb6—e6
16	Sf3—d4	Ge8—d7	41	Hc5—e7	Kf7—e7
17	He1—f2	Sb6—a4	42.	Kf3—f4	b7—b6
18	Wa1—b1	h7—h5	43	h3—h4	We6—c6
19	b5—b6!	Sc5×d3	44.	Hc7—b8	Gd7—e8
20	e2×d3	Ge7×a3	45	Kf4×f5	We6—h6
21	f4—f5!!	g6×f5!	46.	Hb7—c7+	Ke7—f8
22	Se2—f4	h5—h4	47.	Hc7—d8	b6—b5
23	Wb1—a1	Ga3—e7	48.	e5—e6!	Wh6—h7
24	Wa1×a4!!	Gd7×a4	49	Kf5—e5	b5—b4
25	Sd4×e6!! 1)	f7×e6	50.	Hd8—d6+	Poddały

1) Te kombinację miał Pillsbury w projekcie, ofiarowując w 21-ym ciągu pionka. Za tę partję otrzymał Pillsbury specjalną nagrodę na turnieju norymberskim.

Partja Nr. 40.

Białe: Pillsbury. Czarne: Showalter

grana w pierwszym turnieju w Brooklyn w lutym 1897 r.

Włoska.

Białe poprawną i elegancką ofiarą wieży przypieczętowały klęskę czarnych.

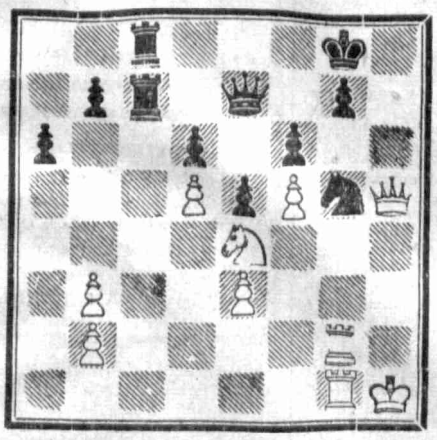

32	Wg2×g5!	f6×g5	37	Kh1—g2	We8—e2+
33	Se4×g5	g7—g6	38	Kg2—f3	We1—f1+
34	Hh5×g6+	He7—g7	39	Kf3—e4	Wf1—h1
35	Hg6—e6+	Kg8—h8!)	40.	He6—e8+	Poddały
36	Wg1—g3	We7—e1			

1) Na 35. Kg8—f8 decyduje 36. He6×e8+, poczem Sg5—e6+ z korzyścią dla białych.

Odpowiedzi Redakcji.

Nowości wydawnicze: Ostatnio ukazała się cieka wa książeczka szachowa p. mianowicie **„Roman t sches Schachbüchlein“ pióra Emila Furhs**, w wydaniu Karl H. Bischoff, Verlag, Wien—Berlin.

Kącik filatelistyczny.

Co to jest poddruk?

Kraków, 6 marca. Znaczna ilość nowych wydań, jakie opisywaliśmy w ubiegłych tygodniach, przerwała na pewien czas rozpoczęte rozważania z teorji filatelistyki. Po zapoznaniu się Czytelników z istotą „nadruku“ i „przedruku“, przejdziemy do zdefinjowania słowa „poddruk“.

Nie oznacza ono dosłownie tylko jakiegoś pierwotnego druku, na którym dopiero później ma się wykonać właściwy rysunek znaczka. W największej natomiast liczbie wypadków **ów poddruk wykonuje się na gotowych znaczkach,** zanim zaopatrzy się je przewidzianym przedrukiem.

Zrozumienie tej zawiłej nieco kwestji wyjaśni poszczególny przykład: Tak więc dawne znaczki jugosłowiańskie miano przedrukować w roku 1941 napisem „Serbien“. Chcąc zaś zgóry wykluczyć wszystkie fałszerstwa na szkodę poczty i filatelistów, **całe arkusze przeszły najpierw pod inną prasę drukarską, która pokryła je delikatnym, skomplikowanym desenicm.** Dopiero później umieszczono na nich **napis „Serbien“.** Sfałszowanie takiego poddruku jest oczywiście o wiele trudniejsze, aniżeli podrobienie zwykłego kilkoliterowego napisu. Nie napotkaliśmy przynajmniej dotychczas falsyfikatów owych bardzo cennych już znaczków nowej Serbji, ani też np. znaczków gdańskich nr. 26—31, 41—46, z podrobionym poddrukiem i przedrukiem.

Jeśli chodzi o **znaczki Gdańska,** to specjalizujący filateliści mają z niemi sporo zmartwień właśnie z innemi typowemi poddrukami. Na niemal wszystkich sztukach od nr. 73 aż do nr. 176, istnieje bowiem ów poddruk, wykonany jeszcze przedtem, zanim na arkuszach pojawiły się nadzwyczaj **barwne motywy herbowe.** Łączące się w ciągły deseń rozety tworzą tam właściwe podłoże lub też szarawe tło głównego rysunku. W niektórych wypadkach użyto przytem zbyt dużo farby, tak że wychodzi ono całkiem ciemno, czasem zaś jest prawie niewidoczne. **Zdarzyło się ponadto, iż nieraz zapomniano wogóle użyć dla danej wartości „poddrukowanych“ arkuszy papier i tło ich pozostało całkiem białe, a wreszcie** pojawiły się w obiegu egzemplarze nr. 93 z poddrukiem, chociaż nie był on wcale przewidziany dla tej wartości. **Aby wyczerpać wszystkie ewentualności, zwracamy uwagę, że mogą istnieć poddruki podwójne, odwrócone, bądź też wykonane w niewłaściwych kolorach.**

Nie można wkońcu zapomnieć o t. zw. **utajonym poddruku“.** Nie widzi się go bowiem, jak tylko dopiero po włożeniu znaczka do odpowiedniego roztworu chemicznego. Tego rodzaju papieru użyto np. przy wydaniu znaczków niemieckich w roku 1889, aby móc natychmiast rozpoznać różnicę przy pojawieniu się falsyfikatów na szkodę poczty. Owa tajemnica państwowa wykryła się po kilku latach w całkiem przypadkowy sposób, i postaramy się przy sposobności opisać tę ciekawą historję.

*

Istnieją już **nowe znaczki urzędowe Generalnego Gubernatorstwa,** nie dopuszczone są one jednak jeszcze do obiegu i niema ich także chwilowo w sprzedaży przy okienku filatelistycznym. **Narazie pojawiły się dwie wartości za 12 i 24 grosze w identycznym, jak dawniej, formacie i należy przypuszczać, że nowa emisja zastąpi conajmniej wszystkie t. zw. małe urzędówki.**

*

Jeden z naszych Czytelników zapytuje, czy **blok 10 złotówek** może być stemplowany. Na pytanie, czy dany blok może służyć jako forma opłaty pocztowej, należy odpowiedzieć negatywnie, gdyż **nie spotyka się w praktyce stawki opłatnej za 80 zł.** Może on być natomiast każdej chwili ostemplowany grzecznościowo, gdyż zawiera obiegowe znaczki, a kasownik powinien pokrywać choćby małą część każdej sztuki, zachodząc przeważnie na margines. Wyższą wartość, aniżeli 10 zł. możnaby przyznać temu arkuszowi (gdyż nie jest to właściwie blok) jedynie z kasownikiem okolicznościowym dnia emisji.

—ja—

KRONIKA

MARZEC 6 Sobota

Dziś: Felicyty
Jutro: N. Zapustna

*

Dziś obowiązuje zaciemnienie od g. 18.30 do 5.00

Kiedy kobieta może odbyć połóg w szpitalu?

Kraków, 6 marca. W niektórych okolicznościach nie można od położnicy żądać rozwiązania w domu. Do takich okoliczności należą: **ciasne pomieszczenie,** które nadmiernie hamuje swobodę ruchów osoby udzielającej pomocy oraz zaopatrzenie położnicy, gdy w sąsiednich pomieszczeniach mieszkają inni najemcy, t. zn., gdy **położnica jest podnajemcą;** dalej, gdy położnica mieszka **w schronieniu tymczasowem i w domu są dzieci,** których nie można umieścić na ten czas gdzieindziej; gdy brak jest dostatecznych urządzeń sanitarnych, któreby zapewniały czystość, jaką należy przestrzegać przy rozwiązaniu i gdy obsługa nie posiada dostatecznych pojęć o higjenie.

Dzisiaj „najpiękniejsze melodje“ w Starym Teatrze.

Kraków, 6 marca. **Jak już podaliśmy kilkakrotnie odbędzie się dzisiaj w Starym Teatrze wieczór najpiękniejszych melodyj i walców świata w interpretacji Haliny Dudicz-Latoszewskiej, Stanisława Drabika i Karola Urbanowicza.**

Początek przedstawienia **o 16,30, w niedzielę** natomiast w godzinach **11.00** oraz **16.30.**

Wyszły z domu i nie powróciły więcej.

(fem) **Kraków,** 6 marca. **W dniu 16 stycznia br. wyszła z domu po zakupy do miasta 17-letnia Barbara Janowska, zamieszkała z rodzicami przy ulicy Zielonej 11/7 i do tej pory nie powróciła.**

Rysopis zaginionej: szczupła, wysoka, ciemna szatynka, oczy ciemno-zielone, ubrana była w granatową spódniczkę, ciemny żakiecik, czarne buciki, na głowie biała czapka. Janowska nie posiadała przy sobie żadnych dokumentów, które przez zapomnienie zostawiła w domu. Uprasza się o informacje w sprawie zaginionej kierować do najbliższego posterunku policji względnie do rodziców, zamieszkałych przy ulicy Zielonej 11/7.

28 lutego zaginęła panienka lat 24, brunetka, niska, oczy ciemne, ubrana w czarny kapelusz welurowy, płaszcz popielaty, kołnierz karakułowy czarny, takiego samego koloru zarękawek, w kancach lub pantofelkach. Zaginiona cierpiała na zaburzenia psychiczne. Ktoby wiedział o jej pobycie, zechce łaskawie donieść za wynagrodzeniem pod Kraków, Grochowska 5 m. 1.

Piotrków zwalcza gruźlicę.

Walkę z gruźlicą na terenie Piotrkowa prowadzi **Poradnia Przeciwgruźlicza przy Miejskim Urzędzie Zdrowia.** Korzystają z niej przeważnie ludzie rekrutujący się ze sfer najuboższych, albowiem leczenie jest bezpłatne. Polega ono **na zakładaniu odm, zastrzykach podskórnych, wlewaniu dożylnem, naświetlaniu lampą kwarcową** i zabiegach ambulatoryjnych.

W ubiegłym roku Poradnia udzieliła **1262 porady,** przyczem założono **143 odmy.** Niezależnie od tego wielu chorych wysłano do szpitali i sanatorjów.

WIOSNA BĘDZIE CIEPŁA. W jednej z wsi obok Tomaszowa Maz. mieszkańcy zaobserwowali przelot większej ilości bocianów. W związku z tem panuje przekonanie, że tegoroczna wiosna będzie bardzo ciepła, zaś lato upalne.

WYNIKI CIĄGNIENIA LOTERJI LICZBOWEJ z dnia 6 marca: 24, 14, 20, 6, 5. Następne ciągnienie 10 bm. w Warszawie.

W KAWIARNI „PANI“ odbędzie się w sobotę popołudniu o godz. 16.30 koncert z udziałem cenionego artysty p. Czesława Kozaka, w niedzielę zaś o godz. 12. w południe wystąpi przed publicznością p. Józef Prządka, tegoż dnia popołudniu o godz. 16.30 p. Tadeusz Kalinowski.

CO ZDZIAŁAŁ P. K. OP. W POW. RADOM? Delegatury Polskiego Komitetu Opiekuńczego na Radom-powiat posiadały w ubiegłym miesiącu w swej ewidencji około 20.000 podopiecznych, co w porównaniu z grudniem wykazuje spadek o 2000 osób Akcje dożywiania prowadziło w styczniu 16 Delegatur w 21 punktach. Ogółem dożywiano 1.584 osoby, w tem 405 bezpłatnie P K Op utrzymywał na terenie powiatu sierocińce w Jastrzębiu, w Garbatce, w Trzebieniu oraz Szydłowcu, gdzie znalazło opiekę 150 dzieci W związku z przydziałami R G O akcja dożywiania rozszerzona będzie prawie do 3 000 osób Do planowanych zamierzeń P K Op. należy zorganizowanie nowej ochronki w Delegaturze Zakowice.

20 ZŁ. POWODEM SAMOBÓJSTWA. Mieszkanka Tomaszowa Mazowieckiego Janina Królik usiłowała targnąć się na swoje życie, podrzynając sobie gardło brzytwą Niewiastę przewieziono w groźnym stanie do szpitala Przyczyną rozpaczliwego kroku było zgubienie 20 złotych.

WYPADEK Z GRANATEM. 12-letni Stanisław Urbański przyniósł do mieszkania matki swej Marji Urbańskiej we wsi Jeżów, gm. Mstyczów, w pow. Jędrzejowskim, znaleziony na łąkach granat zaczepny, który eksplodował w czasie rozkręcania go. Odłamki eksplodującego granatu ciężko zraniły chłopca i jego siostrę Leokadję, przyczem matka i jej druga córka Halina odniosły lżejsze obrażenia. Wszystkich członków rodziny w stanie ciężkim przewieziono do szpitala powiatowego w Jędrzejowie.

UZBROJONA BANDA, składająca się z kilku osobników, dokonała onegdaj w nocy dwóch napadów na mieszkania zamożniejszych gospodarzy na terenie gminy Lelów, w pow. wieszczowskim, mianowicie Pawła Foltyna we wsi Staromieście, któremu zrabowała 300 zł. gotówką, 10 l. wódki, garderobę i pas pociągowy od młocarni — ogólnej wartości około 15.000 złotych, oraz Ignacego Sowińskiego w sąsiedniej wsi Ślązany. Tu bandyci zrabowali 595 zł. gotówką, pewną ilość wódki, obrączkę srebrną, patefon z płytami, garderobę i obuwie wartości ogólnej 3.200 zł. Za sprawcami policja zarządziła pościg.

KUPIŁ SZKATUŁKĘ I ZNALAZŁ... ZŁOTO. Handlarz starzyzną Józef Biernacki, zamieszkały w Piotrkowie, kupił od nieznanego osobnika artystycznie wykonaną, lecz podniszczoną szkatułkę. Po powrocie do domu Biernacki, oglądając nabyty przedmiot, stwierdził, iż szkatułka posiada podwójne dno. Po wyłamaniu jednego z nich, handlarz starzyzną znalazł na podściółce z waty złote spinki, pierścień z dużym brylantem oraz złoty łańcuszek wagi około 20 gramów. Odkrycie to wywołało zrozumiałą sensację w mieście.

ZWŁOKI NIEZNANEJ KOBIETY. W lesie obok Piotrkowa miejscowi rolnicy znaleźli zwłoki kobiece, będące już w rozkładzie. Oględziny lekarskie wykazały, że zwłoki pozostawały tu już od kilku tygodni, przyczem kobieta poniosła śmierć wskutek zamarznięcia. Policja prowadzi dochodzenie w celu ustalenia tożsamości kobiety.

WSKOCZYŁ DO RZEKI. 7-letni Stanisław Radkiewicz, mieszkaniec Tomaszowa Maz., został wysłany przez swą matkę do sklepu, celem kupienia żywności przydziałowej. Chłopiec, przechodząc przez most nad Pilicą, wypuścił z ręki portmonetkę, zawierającą banknot 50-złotowy i karty żywnościowe, która wpadła do rzeki. Dziecko, obawiając się kary ze strony rodziców, wskoczyło z mostu do rzeki i na oczach przechodniów utonęło. Wszelka pomoc okazała się bezcelowa i po 15-minutowych poszukiwaniach wydobyto zwłoki. Matka, na wiadomość o tragicznej śmierci dziecka, z rozpaczy dostała pomieszania zmysłów.

UŻYWAŁ TRUTKI NA SZCZURY. Mieszkaniec Nowego Miasta, Roman Zalewski, targnął się na swoje życie, zażywając większą ilość trutki na szczury, którą otrzymał w związku z odszczurzaniem, prowadzonem na terenie miasta. W stanie groźnym przewieziono desperata do lecznicy. Przyczyną rozpaczliwego kroku była zawiedziona miłość.

W kilku wierszach.

Koncern filmowy „UFA“ obchodzić będzie w tych dniach 25-letni jubileusz istnienia.

*

Ministerstwo wojny w Waszyngtonie informuje, że w ciągu wojny obecnej przeszło 450.000 murzynów pełni służbę we wszystkich rodzajach broni sił zbrojnych Stanów Zjednoczonych A. P. Przeszło 60.000 murzynów pełni służbę poza kontynentem amerykańskim.

*

Przed kilku dniami Roosevelt podpisał ustawę w sprawie przekazania sumy 210 miljonów dolarów na koszta budowy pływających doków suchych.

*

W Sztokholmie rozpoczęły się pertraktacje w sprawie wymiany towarowej słowacko-szwedzkiej.

*

Fińskie biuro informacyjne donosi, że przejęcie urzędowania nowego rządu fińskiego nastąpiło w piątek w południe w obecności dotychczasowego rządu. Prezydent państwa Ryti, dotychczasowy premjer Fangel oraz nowy premjer Linkomien wygłosił krótkie przemówienia. W sobotę zbiera się rząd na pierwsze swoje posiedzenie, na którem premjer Linkomien przedłoży program rządu.

*

Nowy rząd fiński utworzony został przez prof. Linkomiesa Gabinet składa się z 16 ministrów.

Czasopismo brytyjskie „Spectator“ pisze: „Pomiędzy bolszewizmem a brytyjskim kapitalizmem, o ileby nawet na początku wojny istniały jeszcze jakieś różnice, dziś już niema żadnych przeciwieństw“.

*

Według doniesienia japońskiego z Jawy, przywrócenie portu w Surabaja do stanu używalności, dzięki gorliwej współpracy ludności tubylczej, poczyniło szczególnie szybkie postępy.

*

Wydatki Turcji na rok finansowy 1943/44, pozostające w związku z wojną, według tureckiego budżetu państwowego na nadchodzący rok budżetowy, wynoszą znacznie więcej, jak 300 miljonów funtów tureckich.

Koncert

orkiestry Filharmonji Gen. Gubernatorstwa Władysław Wochniak — solista-skrzypek.

Kraków, 6 marca. **Przy szczelnie zapełnionej sali teatru świetlnego „Uranji“ odbył się we czwartek dnia 4 bm. koncert orkiestry Filharmonji Gen. Gubernatorstwa.**

Program koncertu, jakkolwiek obfity, różnił się w pewnym stopniu pod względem „ciężaru gatunkowego“ od koncertów poprzednich, w których publiczność zapoznała się z wielkiemi dziełami muzycznemi.

Koncert rozpoczął się Uwerturą do opery „Wilhelm Tell“ G. Rossiniego, twórcy wielkich dzieł muzycznych, a przedewszystkiem mistrza nieporównanej piękności melodyj i oper, któremi zasłynął nietylko we Włoszech, ale w całej Europie.

Kompozycje jego już prawie z lat chłopięcych wprawiały muzyków w podziw Imię jego było tak sławą opromienione, że gdy przyjechał jako młodzieniec już sławny do Wiednia, gdzie wystawiano jedną z jego oper, „chłodni“ Niemcy tak się nim entuzjazmowali, że zdawało się, iż zapomnieli na chwilę o Beethovenie i Mozarcie.

Nic też dziwnego, że Uwerturę do „Wilhelma Tella“ przyjęto frenetycznemi oklaskami, które były w dużej mierze przeznaczone tak dla dyrygenta, jak i znakomitej orkiestry. Tak dyrygent, jak i orkiestra stanęli na wysokości zadania, reprodukując Uwerturę w całej jej przepysznej architekturze i świetności.

Clou jednak koncertu był występ solowy znanego i wysoce cenionego skrzypka Władysława Wochniaka. Znakomity ten artysta dał już szereg koncertów zagranicą — cieszących się niesłychanem powodzeniem, szczególnie na Łotwie, w Rydze, Frankfurcie, Berlinie i innych środowiskach muzycznych. W Krakowie słyszymy go nie po raz pierwszy i podnosiliśmy wysokie walory gry jego.

Tym razem odegrał artysta z towarzyszeniem orkiestry „Melodje cygańskie“ op. 20 „Romans Andaluzyjski“ P. de Sarasate'go i „Taniec węgierski“ nr. 1 J. Brahmsa.

Utwory te wymagają od artysty przedewszystkiem pierwszorzędnej techniki, w której p. Wochniak celuje. To też tak tańce węgierskie, jak i melodje cygańskie porywały słuchaczy swym rytmem charakterystycznym i wielką szlachetnością uczucia.

Artysta zniewolony długiemi oklaskami odegrał poza programem Riess'a „Perpetuum Mobile“ z prawdziwą maestrią.

Na dalszą część koncertu złożyły się utwory H. Berlioz'a „Marsz węgierski“ z „Potępienia Fausta“ — J. Lannera „Tańce dworskie“, walc, op. 161 — Jana Straussa Uwertura do op. „Zemsta Nietoperza“; Annen, Polka op. 117, „Marsz egipski“ op. 285; „Tiktak“, Polka na tematy z op. „Zemsta Nietoperza“ i „Tritsch-Tratsch“ Polka op. 214 i Józefa Straussa „Niebiańskie dźwięki“ — walc op. 335.

Utwory te przeważnie należące do lżejszej muzyki orkiestra odtworzyła wzorowo, w czem niemała zasługa p. R. Erba, który koncert doskonale przygotował.

Wobec niemilknących oklasków orkiestra odegrała popularną i wdzięczną „Polkę Pizzicato“ Straussa.

B. Wójcikiewicz

*

Koncert odegrany dnia 4 b. m. będzie powtórzony w niedzielę 21 bm. o godz. 10.30.

Komedja w Starym Teatrze
dnia 20 i 21. III. 1943 r.

Kobieta-Wino-Dancing

kom. w 3 akt. Kiedrzyńskiego.

Udział biorą:
Kassowski — Stróżyńska.
Załucki — Więcławówna.
Rubczak — Polatowska.

Przedsprzedaż biletów od 17. III. 1943 od godz. 10—1 i 3—5 w kasie Starego Teatru.

PIECZĄTKI

GUMOWE wykonuje szybko
J. Widliński, Kraków, Grodzka 28.

SZNURKI
szare, cienkie, na wyrób torebek
poleca sklep
KRAKÓW, ul. św. Tomasza 11.

SCOTSCH-TERRIER
czarny, wabi się „Purcel", marka podatk. Berlin, zbiegł 4. III. 1943 po południu na Plantach (Universytet—Teatr). — Za odprowadzenie wysoka nagroda. **Krakau, Universitätsstrasse 13/5, tel. 233-17.**

Prof. Dr. JÓZEF LATKOWSKI
ordynuje:
KRAKÓW, ul. Pańska 5, I p.

Wózek dziecięcy
głęboki, autko i kolderkę
sprzedam.
Kraków, Krzywa 13/11, II p. ganek.

WEŁNIANKA
do wyrobu wełny drzewnej 2—4 krotną, używaną i
KOCIOŁ
6 lub więcej atm., 10—15 m² pow. pal.
kupuje lub dzierżawie.
Oferty: Zakłady Chemiczne Dębica, lub Biuro **Kraków, Pańska 4/4.** 2130

Majątek

100—250 mórg wydzierżawię w całości lub w części. Pośrednictwo mile widziane.
Oferty pisemne pod „100" do **Biura Ogłoszeń KRAJNA, Kraków, Adolf Hitler-Platz 46.**

Pielęgniarka - wychowawczyni
do 2½-letniego dziecka
potrzebna od zaraz.
KRAKÓW, Groble 12, m. 8.

CZESŁAW GÓRKIEWICZ

Przedstawicielstwa Firm Krajowych i Zagranicznych, Krakau, Markusstrasse Nr. 20.

Telefon 215-34/35.

Dostarczam krótkoterminowo między innemi: kosze wiklinowe zielone i okorowane w różnych wielkościach i w każdej ilości. 2652k

Kupno nieruchomości

Domek na prowincji, z większym ogrodem kupię. — „Informator", Kraków Pijarska 19. 2405k
Kupię każdą realność, gospodarstwo majątek Skowroński. Kraków, Adolf Hitler-Platz 39. 1551
Domy, wille, parcele, gospodarstwa. Kupno — Sprzedaż, Biuro „Własna Strzecha", Kraków, Adolf Hitler-Platz 10, tel. 104-31.
Rożnów k/Nowego Sącza. Parcele budowlane, w ładnem położeniu, kupię. Zgłoszenia: „Informator". Kraków Pijarska 19. 2398k
Młyn, tartak natychmiast kupię. „Informator". Kraków, Pijarska 19
Willę, dom z ogrodem w Zakopanem, Rabce lub w innej ruchliwej miejscowości w cenie 70 tys. kupię zaraz bez pośredników. Poważne zgłoszenia listowne: Pilarski, Nowy-Targ, Poste-restante. 2619k
Parcelę budowlaną, oraz domek kupię. Zapłacę natychmiast gotówką. Kraków, Wielopole 10, Bolesław Wyrwicz. 1886

Sprzedaż nieruchomości

Dom dochodowy w okolicy ulicy Ogrodowej, długu B. G. K. 1400000 zł., asekuracja przymusowa przedwojenna 2300000 zł. Place wille ,na Zolliborzu dom dochodowy, oraz Bielany — willa 5 pokoi i wiele innych podmiejskich placów, mieszkań spółdzielczych will 1- 2- 3- 4pokojowych poleca Biuro P. Kulczyński, Pl. Wilsona 4, m. 17 tel. 12-80-46. 2676k
Parcele budowlane, przemysłowe, kamienice komfortowe, domy i wille sprawdzone w Urzędzie Planowania Miasta, hipotece i zbadane na miejscu, sprzedaje Biuro Parcelacyjne, Kraków, ul. Sienna 5/7, I. p. (dom Ks. Piotra Skargi), tel. 113-64 od 10 do 17 bez przerwy. 894
Parcelę w Mydlnikach, 5 minut od stacji, 800 sążni, 40 m. frontu, tanio sprzeda: Kraków, Kołłątaja 3, m. 4. 1774
Parcelę na Wybickiego, 17 m. frontu, 130 sążni, sprzeda okazyjnie: Kraków, Kołłątaja 3, m. 4. 1775
Parcele w Łagiewnikach 180 sążni 17 m. frontu sprzeda tanio: Kraków, Kołłątaja 3, m. 4. 1776
Domek 3 ubikacje i 150 sążni ogrodu na Prądniku, ul. Dobrego Pasterza, okazyjnie sprzeda: Kraków, Kołłątaja 3, m. 4. 1777
Parcelę w Bronowicach Małych, na Zarzeczu, 150 sążni, 16 m frontu, okazyjnie sprzeda: Kraków Kołłątaja 3, m. 4. 1778
Część domu w śródmieściu, 8 ubikacyj, komfort., okazyjnie sprzeda: Kraków, Kołłątaja 3, m. 4.
Dom w Łagiewnikach, 7 ubikacyj, 100 sążni ogrodu, blisko tramwaju, okazyjnie sprzeda: Kraków, Kołłątaja 3, m. 4. 1780
Parcele 180 sążni, 20 m. frontu, na Starej Olszy, 7 min. od tramwaju, okazyjnie sprzeda: Kraków, Kołłątaja 3, m. 4. 1781
Parcele w Dębnikach, na ul. Jacka, 30 m. frontu, 700 sążni, okazyjnie sprzeda: Kraków, Kołłątaja 3, m. 4. 1782
Parcele na Woli Justowskiej, 700 sążni, 40 m. frontu, okazyjnie sprzeda Kraków, Kołłątaja 3/4.
Parcele 250 sążni, uzbrojona, piękna, śródmieście Krakowa, sprzeda „Krakus", Kraków ul. Zwierzyniecka 11/4, tel. 117-68.
Kamienice, ziemie rolne, szereg parcel, okazyjnie poleca „Lokata", Kraków, Łobzowska 4. 1906
W Aleksandrowie pod Warszawą, na linji Warszawa-Otwock stacji kolejowej Falenica Firma Józef Adam Trubaczek sprzedaje na prawach wyłączności działki budowlane zalesione po rewelacyjnej cenie — zł. 4 za m². Akty notarjalne natychmiast przy jednoczesnem wydzielaniu do oddzielnej książki Warszawa, Al. Ujazdowskie 41 m. 5, tel. 8 65.16 i 8.08.99
Po 12.000 zł. sprzedajemy piękne, zalesione parcele u granic Warszawy, dojazd tramwajem, dawniej autobusem na miejsce. Plany: parcelacyjny i zabudowy Osiedla zatwierdzone w latach 1932/3. Własność aryjska Każda nabywana działka automatycznie wydzielana do oddzielnej książki hipotecznej. Przyjazd do Warszawy dla podpisanie aktu notarjalnego niekonieczny. Szybka decyzja — korzystniejsza działka! „Tereny" Koncesjonowane Biuro dla Handlu Nieruchomościami H. Gołębiowski, Warszawa, Marszałkowska 60-14, telefon 729-55. 2342k
Józefów!! na linji Warszawa—Otwock działki położone tuż przy stacji kolejki wąskotorowej o powierzchni około 2000 m. kw. sprzedaje wyłącznie F-ma J. A. Trubaczek, Warszawa, Al. Ujazdowskie 41—5. Tel. 8-08-99 i 8-65-16
Kraków, Kamienice nowa, dwupiętrowa, 40 ubikacyj, sprzeda: „Informator", Kraków, Pijarska 19.
Place, domy, objekty fabryczne i rolne w Warszawie i okolicy. Kil. kaset aktualnych objektów, sprawdzonych regulacyjnie, technicznie i prawnie. Uniknięsz straty czasu, ryzyka nabycia objektu wadliwego, kupując przez fachową, dyskretna obsługę Biura B/H. „Cel" inż. L. Tomaszewskiego, Warszawa, ul. Smolna 14, tel. 304-02. Na zapytania, listowne oferty i porady wyboru lokaty. 2581k
Sprzedam parcele przy głównej ulicy, nadającą się na parcelację (obszar jednomorgowy). „Informator", Kraków, Pijarska 19. 2589k
Majątek leśny 350-hektarowy (stadrzew z prawem wycięcia) sprzedam. Informacyj udziela Biuro „Informator", Kraków, Pijarska 19
Wola Justowska. Parcele willową w pięknem położeniu sprzedam. „Informator", Kraków, Pijarska 19
Pensjonat 2-piętr., 40 ubikacyj, komfort, miejscowość klimatyczna, sprzeda B/H. „Er-ka-es", Kraków, Starowiślna 27, telefon 128-41.
Parcele uzbrojoną, 170 sąż., blisko tramwaju, okazyjnie sprzeda B/H. „Er-ka-es", Kraków, Starowiślna 27, telefon 128-41. 2594k
Dom 4-ubikacjowy, murowany, z ogrodem 350 sąż., przy autostradzie, 15 min. tramwaj, sprzeda B/H. „Er-ka-es" Kraków, Starowiślna 27, telefon 128-41. 2595k
Parcele budowlaną, niedaleko tramwaju, kamienice w śródmieściu półdarmo sprzedam. Do wydzierżawienia ogród owocowy 2-morgowy. Kraków, Wielopole 10, Bolesław Wyrwicz. 1918
Domek jednorodzinny, ogród, elektryka, okazyjnie sprzeda „Lokata" Kraków, Łobzowska 4. 1915
Parcele willowe: morgowa, półmorgowa 400- i 200-sążniowa sprzeda „Lokata", Kraków, Łobzowska 4
Pola ornego 8 morgów w jednym kawałku nadające się na założenie sadu ogrodniczwa, 5 km. od tramwaju przy szosie Kraków—Myślenice tanio sprzedam. Zgłoszenia: Kraków, Florjańska 18 II piętro, oficyna. 1975
Parcela budowl. 240 sążni, piękne położenie, Wola Duchacka, Konc. Biuro Zleceń, Kraków, Basztowa 10/1, tel. 159-35. 2059
Parcela budowl., wydzielona, 400 m², okolica Parku Krak., okazja, Konc. Biuro Zleceń Kraków, Basztowa 10/1, tel. 159-35. 2071
Kamieniczkę piętrową, murowaną, 5 ubik. Prądnik Czerw., sprzeda Konc. Biuro Zleceń, Kraków, Basztowa 10/1, tel. 159-35. 2072
Willa 5-cio pokojowa, 1800 m² ogrodu, piękne położenie, Zakopane Konc. Biuro Zleceń, Kraków, Basztowa 10/1, tel. 159-35. 2073
Parcela budowlana 600 m² ulica uzbrojona Dębniki, do sprzedania Konc. Biuro Zleceń, Kraków, Basztowa 10/1, tel. 159-35. 2074
Parcele budowl., wydzieloną, 890 m² Bronowice Małe, sprzeda tanio Konc Biuro Zleceń, Kraków, Basztowa 10/1, tel. 159-35. 2075
Kamienica II. p., nowoczesna, okolica Parku Krak., wiad. Konc. Biuro Zleceń Kraków, Basztowa 10/1, tel 159-35. 2078
Parcela zatwierdzona, wydzielona, tuż przy Wrocławskiej, Kulczyk Karol, Kraków, Olsza, Wolności 54, telefon 133-03. 2081
Wielki wybór kamienic, domów, parcel, posiada Biuro Kulczyka Karola, Kraków, Olsza, Wolności 54, tel. 133-03. 2082
Sprzedam trzy parcele półmorgowe w centrum Krzeszowic, Kulczyk Karol, Kraków, Olsza, Wolności 54 telefon 133-03. 2083
Dom 5 ubikacyj, duży ogród, przy ul. Wrocławskiej sprzedam. Kulczyk Karol, Kraków, Olsza, Wolności 54, tel. 133-03. 2084
Kamienicę II-piętrową 18 ubikacyj ulica Barska połowę zaraz sprzedam. Kraków, Florjańska 18, II p. oficyna. 1973
Warszawa. Kamienicę II-piętrową narożną 50 ubikacyj, obok parcela budowlana przy Placu Narutowicza 4 przystanek tramwajowy od dworca Głównego dochód 15.000 rocznie — bardzo tanio sprzedam. Kraków, Florjańska 18, II piętro oficyna, telefon 159-28. 1974
Połowę II p kamienicy 20 pok. z ładnym dużym ogrodem sprzedam. Kraków, Zwierzyniecka 8/1.
Rabka. Wille i pensjonaty, niektóre umeblowane i komfortowe z ogrodami (wielki wybór) sprzeda: Kraków, Zwierzyniecka 8/1.
5 mórg dobrej roli (buraczana), 17 km. od Krakowa (stacja kol.) tanio sprzedam. Kraków, Zwierzyniecka 8/1. 2027
Parcela 210 sążni (Osiedle) 170 sążni (Dębniki) uzbrojone, budowlane i wiele innych sprzeda: Kraków, Zwierzyniecka 8/1. 2028

Sprzedaż

Biżuterja, ozdoby, wyroby srebrne, zegarki damskie i męskie w wielkim wyborze stale na składzie: Kraków, Krakowska 1, Arkady.
Wózek Konkon głęboki do sprzedania, stan b. dobry. Kraków — Łobzowska 25, m. 2. 2158k
Sprzedam palto czarne. Stan i gatunek b. dobry. Kraków, Orląt 12, m. 3 (drugi dzwonek od dołu), od 6—8 wieczór. 2159k
Ubranie granatowe, płaszcz dobry gatunek, sprzedam. Kraków, Jasna 7/11. 2181
Sprzedam otomanę, szafę, salonik, lampy, firanki. Kraków-Dębniki, Szwedzka 38, II p. tylko od 2—5 popołudniu. 2176
Futro perskie piękne sprzedam. — Kraków, Starowiślna 82, m. 7.
Singera krawiecką w dobrym stanie sprzedam. Wiadomość w sklepie cukierniczym. Kraków, św. Wawrzyńca 8. 2169
Ubranie pierwszorzędne sprzedam. Kraków, Dietla 83/7. 2115
Zarzutkę męską ciemne marengo na średniego, peleryukę z lisa rudego sprzedam. Kraków, Zamenhofa 7/1a. 2110
Zegar, meble antyczne, kandelabry, kinkiety do sprzedania. Kraków, Grabowskiego 8/4. 2109
Płaszczyki dziecięce, pieluszki, — komplet do wózeczka do sprzedania. Kraków, Grabowskiego 8/4.
Wózek głęboki „autko" i półautko stan pierwszorzędny sprzedam. — Kraków, Sebastiana 16/28, prawa ofic II p. ganek. 2087
Pierwszorzędny garnitur męski (ang.), kostjum damski, płaszcz męski i damski sprzedam. Kraków, Długa 28/9 II p. ofic. 2066
Jadalnię i bilard sprzedam. Kraków, Jul. Lea 22a, m. 2. 2050
Ubranie ciemne, marynarka brązowa, trencz męski, kołnierz z rudego lisa, ubranko na 10 lat, sprzedam. Kraków, Lubicz 26/4 parter.
Sprzedam wagę listową, Jan Skowroński, Kraków, Rynek Gł. 39/40.
Ubranie jasne na wyższego i niskiego sprzedam. Kraków, Dietla 45/1 I p. 2048
Maszynę Underwood biurową sprzedam. Kraków, Adolf-Hitler-Platz 46/5. 1944
Maszyna Singera damska bębenkowa kryta do sprzedania. Kraków, Paulińska 3, m. 4. 1771
Karbid, lampy karbidowe, wagi, odważniki, kasety stalowe, naczynia kuchenne sprzedam. Kraków, Miejska Hala Targowa sklep 21.
Płaszcz męski wiosenny marengo sprzedam. Kraków, ul. Dietla 54, m. 12. 1031
Kołdrę, stan dobry, wata wełniana, sprzedam: Kraków, Szlak 17, m. 6.
Firanki, stan pierwszorzędny, sprzedam. Kraków, Szlak 17, m. 6.
Kapce dziecięce, stan dobry, sprzedam. Kraków, Szlak 17, m. 6.
Pantofelki wieczorowo - wizytowe czarne nr 38, sprzedam. Kraków, Garbarska 8, m. 6. 1650
Płaszcz męski czarny, suknia damska czarna i torebka skórzana damska okazyjnie do sprzedania. Kraków, Florjańska 32, m. 22. 1651
Do sprzedania wózek w bardzo dobrym stanie. Kraków, Czysta 11 ofic., I p., od godz. 10—3. 1652
Szewcy, cholewkarze potrzebują do egzaminów, podręcznika materjałoznawstwa i anatomji w zawodzie szewskim, Samouczek kroju i kątnik do modelowania. Tylko za po. przedniem nadesłaniem 18.— zł. wysyła Spółdzielnia Szewsko-Cholewkarska Kalwarja Zebrzydowska
Patefon walizkowy, dwusprężynowy Paillard, oraz nowy wzmacniacz okazyjnie sprzedam. Kraków Adolf Hitler-Platz 19/5a, III p., od 16—18-ej (tylko w tygodniu).
Wyroby chałupnicze: koszyki jarmarczne, torby miejskie targowe, kolorowe, sita, przetaki miarki, szufle, łyżki, wałki drewniane, biczyska, styliska dostarcza Spółdzielniom i kupcom Skład M. Pucia, Przeworsk, Rynek 72, Wyroby Chałupnicze. 2577k
Winorośle szlachetne mrozoodporne, jasne i ciemne, po cenie zł. 15, za sztukę I wybór, zł .14.— II wybór, wysyła po nadesłaniu 50% zaliczki Przedsiębiorstwo Ogrodnicze Tadeusz Pietruszka i Ska, Warszawa, Marszałkowska 118. 2582k
Sprzedam Omegę srebrną na rękę, suknię czarną jedwabną, 2 marynarki męskie sportowe, jasne, na niskiego, szczuplego i średniego, 2 obrusy kolorowe, serwetki na 6—12 osób. Oglądać: godz. 13—18, Kraków, Karmelicka 9/10, oficyna.
Materace włósienne, używane, porządne, sprzedam. Kraków, św. Marka 19, narożnik Florjańskiej, wytwórnia tapicerska. 2621k
Agregat kompletny 5 kW, 115 V, 43 A, 1.200 obr/min. na rolkach, tablica rozdzielcza, regulator obrotów dostarcze. Wiadomość: Warszawa Foksal 15-2, 9—4. 2644k
Psa dobermana i suczkę brązową 9 mies., sprzeda Hodowla, Kraków, Wadowicka 39. 2645k
Pieska pekińczyka, wspaniały okaz z rodow., sprzeda Hodowla Kraków Wadowicka 39. 2646k
Sprzedam futro fokowe, krymskie płaszcz męski damski i inne rzeczy: Kraków Zyblikiewicza 5, — klatka 8, m. 98. 2648k
Sprzedam ubranie granat w paski płaszcz popielaty damski i suknię. Kraków Madalińskiego 10, m. 7.
Okazyjnie sprzedam roczniki Tygodnika Il. „Morze", suknię czarną taftową. Kraków, Krakowska 39/43. 1962
Sztylpy (cholewki) tanio sprzedam, Kraków, Paulińska 2/15. 908
„Omega" męski na rękę, nowoczesny sprzedam. Kraków, Paulińska 2/15. 909
Bobrowy, kangurowy kołnierz, klapy, zarzutki, garnitury męskie, płaszczyk chłopięcy, suknię czarna z koronką, dwa spody sprzeda: Kraków, Grodzka 47, sklep. 1028
Kapce zakopiańskie wysprzedaje. Neseser podróżny elegancki kostjum jasny modny, wiatrówkę na wysok., zegarek pokojowy sprzeda: **Kraków, Grodzka 47, sklep. 1029**

Otwórz sobie pocztowe konto czekowe!

Najprostsze załatwianie wszystkich płatności!

Bardzo wielka oszczędność w opłatach pocztowych!

Wolne od opłaty pocztowej: listy do Pocztowego Urzędu Oszczędności, — wpłaty na własne konto, — przelewy z konta na konto.

Bezpłatny wyciąg z konta czekowego przy każdej zmianie stanu konta.

Zgłoszenia i informacje we wszystkich placówkach pocztowych

Buty z cholewami nr. 42, futro żrebce francuskie popielate, piękne, gatunek i stan pierwszorzędne, sprzeda Sklep Komisowy, Kraków, Karmelicka 28. 1052
Czarny papier, listwy, szpagat konopny, pineski, pudełka tekturowe do wysyłek od 1 kg do 10 kg, poleca Firma Adam Matula, Kraków, Krowoderska 61. 1409
Pieczątki gumowe oraz szyldy: Sieprawski Kraków Grodzka 36.
Fortepian Stingla krótki, krzyżowy, prawie nowy, sprzeda Helena Smolarska Kraków, Sławkowska 4, Skład Fortepianów. 2464k
Maszyna walizkowa do sprzedania Kraków, Chodkiewicza 7 m. 23, między godz. 12—1 2517k
Gazy młyńskiej większą partję okazyjnie sprzedam. Działowski, Warszawa Długa 19, tel. 11-70-46.
Motory ropne 10—12 KM. dostarcza Biuro Techniczne, Florjańska 20
Młyńskie maszyny, motory gazowe, wszelkie przybory itp. Plany, budowa remonty: Zakład budowy młynów, Kraków, Mazowiecka 35 telefon 102-44. 9493
Patefony walizkowe, dwusprężynowe, płyty sprzedam: Kraków, Dwernickiego 7, m. 10. 9872
Materace, tapczan, łóżeczko dziecięce, fotel-łóżko, Kraków, św. Marka 19, narożnik Florjańskiej, pracownia tapicerska. 67
Suknię czarną, wieczorową, z jedwabnej koronki wraz z desous oraz dywanik perski, sprzedam. Kraków, Starowiślna 46/5 od 4—6
Maszynę do szycia, b. dobrą, elegancka, sprzedam tanio. Kraków Nowowiejska 6/9. 152
Wózek dziecięcy głęboki, nowoczesny sprzedam tanio. Kraków, Nowowiejska 6/9. 153
Dodatki do ubrania męskiego, sprzedam. Kraków, Miodowa 7/3, godzina 4—8. 182
Patefon walizkowy, dwusprężynowy z płytami sprzedam. Kraków-Dębniki, Zagrody 8/6. 246
Wózek dziecięcy, głęboki i sportowy, sprzedam. Kraków, Przemyska 2/4. 252
Maszynę do pisania i patefon, sprzedam Kraków, Krowoderska 39, m. 10 253
Kasetkę artystycznie, misternie, wykonana, sprzedam. Kraków, Wadowicka 39/3. 291
Wirówka do mleka, marki Djabolo Nr. 3, do sprzedania. Kraków, Starowiślna 56. 295
Dachówczarkę nową, sprzedam. Kraków Starowiślna 56. 296
Maszynę do rozdrabiania koksu, sprzedam. Kraków, Starowiślna 56. 297
Bębny do czyszczenia gwoździ, sprzedam. Kraków, Starowiślna 56. 298
Obrazy wybitnych artystów w wielkim wyborze, najprzystępniejsze ceny. Wawrzecki, Kraków, Wiślna 9. Sprzedaż kupno, ocena. 424
Skrzynki różnej wielkości sprzedaje Koncesjonowane Biuro Handlowe, Kraków, Grodzka 6, tel. 124-72
Sprzedam pantyhmiast: sypialnie polerowaną (afrykańska oliwka) jadalnię polerowaną (orzech — cebrano). Zgł.: Goniec Krak., Kraków, „Nr. 848".
Obrazy wybitnych malarzy. Sprzedaż, kupno, ocena: Halina Grzybowska, Kraków, Zwierzyniecka Nr. 14. 872
Maszynę krytą do szycia, dobrą, tanio sprzedam zaraz. Kraków św Jana 3/8 III p. 874
Obrazy — sprzedaż kupno, fachowa bezpłatna ocena: Kraków Łobzowska 6. Salon Obrazów. 1144
Pianina i fortepiany najtaniej sprzedaje Kwiatkowski Kraków Szpitalna 20/22 1147
Maszyny i przybory biurowe — Sprzedaż — Kupno. Agentura Handlowa Gołębiowski-Rafalski Kraków św. Marka 27, tel 226-45
Obrazy najlepszych artystów polskich: Wawrzecki, Kraków, Wiślna 9. Sprzedaż, ocena, kupno. 864
Meble różne, sypialnie, jadalnie pokoje kombinowane sprzedaje: Hala Meblowa, Kraków, Grodzka 59
„Singera" maszynę krytą okazyjnie sprzedam. Kraków, ul Krakowska 39/36. 884
Welony i dodatki ślubne sprzedam Kraków, Starowiślna 37. 889
Lisa czarnego okazyjnie sprzedam Kraków Paulińska 2/15. 904
Suknię ślubną patefon walizkowy dwusprężynowy, suknie koronkowa sprzedam Kraków ul. Długa 21 m 4 914
Albumy do znaczków Schaubeka Polska Gdańsk Austrja sprzedam Kraków Paulińska 2/15
Łóżko żelazne z materacami oraz materace z trawy morskiej sprzedam Kraków Paulińska 2/15
Obrazy najwybitniejszych malarzy polskich sprzeda okazyjnie Dom Komisowy Kraków, plac Dominikański 4. 958
Zmieniacz 12-płytowy wbudowany wzmacniacz o pięknym głosie, pilnie sprzedam: Kraków, Barska 99/5
Psa rasowego, zdrowego najpewniej kupisz i sprzedasz tylko w Hodowli, Kraków, Wadowicka 39 (przedł. Kalwaryjskiej). 2178k
Bielizna osobista, damską, męską, pościelowa, kołdry stan pierwszorzędny sprzedam tanio. Kraków Smoleńsk 16/1a 11—1, i 4—6-tej.
Obrazy. dywany kilimy antyki meble porcelana Sprzedaż — Kupno ocena: Salon Obrazów i dzieł sztuki „Antyki". Kraków, Stradom 18, tel. 140-83. 1741k
Polecamy rewelacyjną nowość: tranową pastę do obuwia, pod nazwą „Jak lustro". Prowincja otrzymuje za zaliczeniem. Cenniki, warunki wysyłamy odwrotnie D/H Tadeusz Mikulski, Warszawa — Wspólna 61/25. 1736k
Obrazy: Axentowicza, Fałata, Wojciecha Kossaka, Malczewskiego, Pochwalskiego Stanisławskiego, Weissa Wyspiańskiego sprzedam: Kraków-Podgórze, ul. Węgierska 10/13. 2296k
Sadzonki winorośli szlachetnych, całkowicie przystosowanych do naszych warunków glebowych i klimatycznych — poleca Firma Tadeusz Pietruszka i S-ka, Warszawa Marszałkowska 118. 2424k
Sprzedaje różne meble, szafy łóżka siatki poduszki stołki, stoły. Kraków Krakowska 35. 4576
Wózek głęboki „Konkon", w dobrym stanie i pierzyna do sprzedania, Kraków, Miodowa 23, m. 10
Frak sprzedam okazyjnie. Kraków-Podgórze Parkowa 15/33, I p.
Do sprzedania ciężarówka „Ford" z generatorem „Imbert". Goniec Krak. Kraków, „Nr. 61".
„Singer" maszynę do szycia krytą, w bardzo dobrym stanie sprzedam. Kraków Długa 45/5. 516
Sprzedajemy tanio używane ubrania, bieliznę pościelową, kapy, koce, kilimy, aparaty fotograf., oraz inne ładne rzeczy. Kraków św. Krzyża 7 sklep. 662
Drogerje. Apteki. Wytwórnie! Dostarczamy pudełka lubiane na maści, kremy pasty i tp.: „Kowin". Kraków, Augustjańska 5. 1205
Duży wybór dywanów, kilimów, poleca okazyjnie Dom Komisowy, Kraków Pl. Dominikański 4.
Srebrne, platerowe nakrycia stołowe, kryształy, maszyny pisarskie walizkowe, biurowe, zegarki, maszyny „Singera", harmonje, foto-aparaty, patefony elektryczne, płyty, okazyjnie sprzedaje „Centrokomis" Kraków, Grodzka 9.
Młyńskie maszyny, całkowite urządzenia młynów, oraz wodne wykonuje Molitor, Fabryka Maszyn Młyńskich, Kraków, ul. Wawrzyńca 26, telefon 131-18. 1314
Siewnik „Sack", 19 rzędów, używany, stan dobry, sprzedam. Kraków Radziwiłłowska 25/5, tel. 216-57.
Sypialnie jadalnie szafy kombinowane poleca Magazyn Mebli, Kraków Kopernika 8. 1426
Pianina, fortepiany ceny okazyjne poleca Świątek Kraków Starowiślna 12. 1431
„Max" patentowany, fenomenalny przyrząd alarmowy uniemożliwiający wszelkie włamania i kradzieże wysyła przekazem 57 zaliczeniem 60 złotych: Biuro Handlowe, Kraków Grodzka 6. 1445
Patefony walizkowe i elektryczne wzmacniacze do patefonów, kiljmy i dywany w różnych wielkościach zegarki na rękę i kieszonkowe meskie i damskie bryczesy, firanki kapy na łóżka stale na składzie. Kraków Krakowska 36, sklep 1521
Patefon elektryczny markowy w mahoniowej szafce, sprzedam Kraków Mostowa 14/17. 1522
Tanio kupić można różne rzeczy, jak ubrania palta płaszcze damskie i meskie futra bieliznę osobistą stołową, pościelową, obuwie patefony i wszelkie inne rzeczy w sklepie, Kraków ul. Krakowska 86. 1526
Paillard'a elektr. patefon w mahoniowej szafce, z wzmacniaczem i głośnikiem, sprzedam. Kraków Długa 32/8. 1615
Tapczany jedno- dwu-osobowe materace włósienne, sprzedaje, wykonuje Wesołowski Kraków, św Marka 16. 1669
Okazyjnie sprzedamy: futro lisa srebrnego i niebieskiego breitschwanz fotoaparat zegarki swetry firmy: Komis, Grodzka 59.
Komis, Grodzka 59, poleca tanio: dywany obrazy sukienki kostjumy płaszcze, ubrania, bieliznę, kryształy: Grodzka 59. 1692
Korzystnie można nabyć: srebrnego lisa pelerynkę z niebieskiego lisa futro perskie ubrania, płaszcze futro meskie w Komisie — Grodzka 59. 1693
Srebro stołowe, kompletne z kasetą sprzedam Kraków Miodowa 9/14 od godz. 12—3. 1734
Futro meskie spód nurki kołnierz wydra wierzch marengo na średniego, sprzedam okazyjnie. Zgł.: **Kraków, Radziwiłłowska 25/15.**

✝ W pierwszą bolesną rocznicę śmierci ś. p. **Bronisława Buchholza** odbędzie się **Msza święta** w kościele parafjalnym w Słomnikach dnia 11. III. 1943 r. o godz. 8-mej rano.

Żona i Dzieci.

✝ **Śp. Felicjan Dembowski** zmarł we Lwowie dnia 29. I. 1943 r., zaopatrzony Św. Sakramentami, przeżywszy lat 69. Obrzęd pogrzebowy odbył się dnia 2. II. br., o czym zawiadamiają w głębokim smutku pogrążeni

ŻONA, SYN, SYNOWA i WNUCZKA.

✝ **Śp. Helena z Kiełbickich TALAROWA,** nauczycielka w Baranowie, przeżywszy lat 39, zmarła dnia 11. XII. 1942. **Nabożeństwo żałobne** odbędzie się dnia 8. III. 1943 o godz. 7 rano w Staniątkach w kośc. PP Benedyktynek, następne w Krakowie w kośc. N. M. P dnia 11. III. 1943 godz. 10 rano, na które zapraszają Krewnych i Znajomych

Rodzice, dzieci i siostry.

✝ **Ś. p. z Szczepkowskich Helena bar. EBERHARD** zmarła w Krośnie dnia 19. I. 1943 r., przeżywszy lat 76. Obrzęd pogrzebowy odbył się w Krośnie dnia 21. I. br., o czym zawiadamiają w głębokim smutku pogrążeni

MĄŻ, DZIECI, WNUKI I PRAWNUKI.

PODZIĘKOWANIE

Wszystkim, którzy oddali ostatnią przysługę nieodżałowanemu Mężowi i Synowi naszemu ś. p. **Franciszkowi Olszewskiemu,** tragicznie zmarłemu dnia 22. II. b. r. w Bochni, oraz tym, którzy okazali nam dowody współczucia, a to Przewielebnemu Duchowieństwu, Krewnym Kolegom i Znajomym zmarłego, składamy tą drogą z głębi serca płynące podziękowanie

Żona i Rodzice.

PODZIĘKOWANIE.

Za oddanie ostatniej usługi **śp Stanisławowi MAJOWI** oraz za współczucie w bólu składa wszystkim serdeczne „Bóg zapłać!"

2138 **ŻONA I DZIECI.**

Okazyjnie do sprzedania aparat fotograficzny „Agfa Carat", waga osobowa, harmonja pianowa 120 basów, chodniki linoleum cerata meblowa, brązowa, aparat do przeźroczy „Vida", maszyna do liczenia „Brunswig", sprzeda sklep Kraków, Krakowska 36
Futro meskie na piżmakach i nutrjetach futro damskie sealskinowe starsze łapki perskie i perskie, piżmaki, żrebce francuskie kurtkę skórzana na futrze sprzeda okazyjnie Sklep, Kraków Krakowska 36
Futro perskie, ładne, w dobrym stanie do sprzedania. Kraków, Przemyska 6/15. 1757
Przedmioty antyczne sprzedam: Kraków Osiedle, Kielecka 30/4.
Srebro stołowe na 6 osób i 12 osób kompletne z kasetą, sprzedam Kraków św. Sebastjana 20, m. 2a od godz. 9—2. 1735
Magle ręczna i elektryczna, kraty żelazne duże, motor elektryczny 1.5 HP. pas skórzany, **sprzeda Kraków, św. Jana 30/9.**

Sprzedam: Ubranie ciemne, męskie. Ubranie jasne. Marynarkę krótką (kubrak), pantofle 39, granat., nowe. Kraków, ul. Kielecka 30, m. 4. 1783

Maszyne krytą, Singera, lub z pudełkiem, tańszą, sprzedam. Kraków. Osiedle, Kielecka 30/4. 1784

Siatka druciana, długości 150 m, wysoka 2 m. do sprzedania. Kraków, Krakowska 30, sklep żelaznych rzeczy używanych. 1870

Patefony elektryczne w nowoczesnych szafach z wmontowanemi wzmacniaczami sprzeda Firma „Kontakt", Kraków, Stradom 18.

Uwaga! Sprzedam szkolną lokomobilę, powielarkę, maszynę do robienia swetrów, pompy dwukołowe do miasteczka lub do dworu, ruszta długości 1 m, kompletne do pieca fabrycznego, samowar restauracyjny, maszynę do pisania marki „Torpedo", motor od auta marki „Citroen", 46 KM i wiele innych motorów elektrycznych i żelaznych rzeczy, sprzeda Kraków, Krakowska 30, sklep.

Pianino pełnopancerne, zagranicznej marki, sprzedam. Kraków, ul. Długa 45/7. 1890

Hulajnogę chromowaną w pierwszorzędnym stanie, sprzedam. — Wandor Władysław, Kraków, ul. Garbarska 4, tel. 124-48. 1898

Singer, kuśnierska, maszyna, okazyjnie do sprzedania. Kraków, Długa 5/45. 1904

Jadalnię wiedeńską, stylową w pierwszorzędnym stanie, tanio sprzedam. Zgłoszenia: Kraków, Al. Krasińskiego 8 u dozorczyni, parter. 1907

Futro perskie i sealskinowe stan pierwszorzędny, futro męskie, obszerne na jonatach, wierzch popielaty, cielaki z czapką i mufkiem, buty z cholewami, pierwszorzędny gatunek, Nr. 42, sprzeda Sklep Komisowy, Kraków, ul. Karmelicka 28. 1908

Boiler, łazienkowy, automat, nowy, ostatni model „Siemensa", przedwojenny, każdorazowa wydajność 80 litr. wrzącej wody, okazyjnie sprzeda „Centrokomis" Kraków, Grodzka 9. 1911

Fortepian, koncertowy, krótki, „Bösendorfer", nowoczesny oraz pianola z nutami, samogrająca, okazyjnie sprzeda „Centrokomis" Kraków, Grodzka 9. 1912

Okazyjnie sprzedajemy: wszelką garderobę, futra, lisy srebrne, niebieskie dywany, kilimy, pościel, bieliznę kryształy, porcelanę, duży wybór praktycznych, wartościowych przedmiotów — „Centrokomis", Kraków, Grodzka 9. 1913

Lisa srebrnego, sprzedam, Kraków, ul. Koletek 7/26. 1953

Ubranie granatowe w dobrym stanie, okazyjnie sprzedam. Kraków, Dietla 93/5. 1954

Maszyne do szycia, pierścieniową kryta, piękna, spód meblowy, sprzedam. Kraków Krakowska 39, m. 19, I p. 1957

Patefon pierwszorzędny, dwusprężynowy z płytami, sprzedam. Kraków, Kalwaryjska 6/5. 1967

Patefon dwusprężynowy, pierwszorzędny z płytami, sprzedam. Kraków, ul. Brodzińskiego 3/15 III. p. 1970

Wózek dziecięcy „Edka", głęboki, sprzedam. Kraków, Bożego Ciała 31, m 9. 1987

Harmonię 120 basów, 5 rzędowa, włoską, 4 głosową, oraz akordeon i fortepian, sprzedam. Kraków Kupa 5/8. 1988

Obrazy piękne, sprzedam tanio. Kraków, Osiedle, Kielecka 30/4.

Najtańsze wyroby koszykarskie ozdobne oraz meble: — Kraków, Miodowa 17 „Export" 6896k

Foto — przybory i artykuły Edmund Cukrowski, Warszawa, Marszałkowska 152, tel. 590-85, poleca papiery, błony, kliszе, obcinarki, suszarki itp. 573k

Centralny skład farb i chemikalij „Farbola" Fr. Ponicki, Krakau, Johann Hallerstrasse 22 (Długa): Farby, lakiery, chemikalje i inne. Sprzedaż hurtowa i detaliczna.

Wodociągi, kanalizacje, centralne ogrzewanie, pompy podwodne, stacje hydroforowe dostarczamy i wykonywujemy: Installations-Industrie-Anstalten Ing. J Stanek, — Krakau, Alte-Weichselstrasse 32 Tel. 214-45. 1447k

Abażury do lamp wiszących, stołowych i nocnych poleca Skład Artykułów Elektrotechnicznych „Żar" Kraków, Sławkowska 11 telefon 220-21. 2252k

Artykuły chemiczne atramenty, czernidło kleje, barwiki do tkanin pasty: Fabr Chem „Haga" Warszawa — dostarcza Gen Przedst Biuro Handlowe Fr. Bibulski, Kraków Szczepańska L 7 tel 159-99

Stałym odbiorcom towar za zaliczeniem Ceny najniższe. Hurtownia Jan Zamiewicki, Warszawa, Wspólna 14. 2426k

Maszyny do pisania liczenia kupisz najkorzystniej: Dom Przemysłowo-Handlowy Eugenjusz Drescher, Kraków, Sławkowska 6, telefon 226-90. 9077

Dla niemowlęcia: Kaftaniczki, pajacyki, rajtuzki do sprzedania — Kraków, Plac Nowy 8 m. 8.

Maszyne szewską cylindrówkę łaciarkę sprzedam. Kraków, Krowoderska 52/1 866

Kilim piękny, 2×3 m. sprzedam. Kraków św. Gertrudy 2/1. 1739

Abażury: Wytwórnia „Fox", Kraków Sławkowska 30. 128k

Karbid nafta, świece zbytecznej Światła elektrycznego w każdym domu w każdej chwili dostarcza elektryczna lampa Rekord bez włączania do sieci elektrycznej, pali się 20 godzin Kupujące elektryczne lampki „Rekord" ekonomiczne jasno świecące i estetyczne. Sprzedaż tylko hurtowa. Przedstawiciele poszukiwani. — Przedstawicielstwo Opatentowanych Lamp Elektrycznych „Rekord" Warszawa, Tamka 46/11, tel. 598-62 i 5-30-84

Patefon szafkowy, markowy, b. okazyjnie sprzedam. Kraków Litewska 12/1 1899

Sprzedam piec węglowy, łazienkowy miedziany i maszynę do szycia Kraków, Grodzka 2/11 1901

Maszyne do szycia piękną szafkową, sprzedam zaraz. Kraków, Krótka 10/1 (przecznica św. Filipa). 1902

Kanapa z poduszkami, pierwszorzędna robota, Kraków, Nowowiejska 35/5 3—8 2009

Stół Ludwik-Filip, Kraków plac Dominikański 2 Kolektura 2011

Futro perskie, wolne, na niższą, sprzedam Kraków, ul Florjańska 32/16 od godz. 12—13.30 i po 18-tej

Suknia czarna z białem — pasek, tusza średnia, czysta wełna, Kraków, pl. Dominikański 2, Kolektura. 2013

Jadalnię, łóżko metalowe, szafę z lustrem kluby, otomankę, okazyjnie. Koncesj. Chrześc. Sklep Komisowy, Kraków, św. Tomasza 26, tel. 162-01. 2052

Otomane na włosiu Koncesjonowany Chrześcijański Sklep Komisowy, Kraków, św. Tomasza 26, tel. 162-01. 2053

Nowość! „Nauka pisania na maszynie" cena zł. 7.50, metodą 10-palcową dotykową, rytmiczną w opracowaniu Dr. Lipskiej, poleca Księgarnia Stefan Kamiński, Kraków, Karmelicka 29, tel. 141-34 i Krakowska 18, tel. 114-38. 2054

Kuchenka oszczędnościowa wyżymaczka kuchenka gazowa, dwupalnikowa, nakrycie stołowe srebrne na 6 osób, sprzeda okazyjnie sklep, Kraków, Krakowska 36.

Harmonia chromatyczna, trzechrzędowa i pianówka „Hohnera", 120 basów, z registrami, do sprzedania okazyjnie, sklep, Kraków, Krakowska 36. 2057

Miotły, szczotki do ubrań, do butów, mazaki, do szorowania, do zamiatania, do rąk po cenach fabrycznych tylko kupcom i spółdzielniom Hurtownia Kupców Polskich Kraków, Krupnicza 11. 2067

Kosmetyka, wody kwiatowe, kolońskie, perfumy, pudry, pasty do zębów, wazelina, gliceryna, kremy, szampony, szminki, pudry dla dzieci, sole do nóg itd., poleca po cenach oryginalnych tylko kupcom, drogerjom, aptekom, spółdzielniom Hurtownia Kupców Polskich, Kraków, Krupnicza 11, tel. 222-88. 2068

Obrazy wybitnych artystów w wielkim wyborze, najprzystępniejsze ceny. Wawrzecki. Kraków, Wiślna 9. Sprzedaż, kupno, ocena. 2089

100 powieści za 1000 złotych: Dobór staranny z powieści wartościowych, przeważnie oprawnych, używanych, stan dobry. Wysyłamy po uprzedniem nadesłaniu należności. Księgarnia Stefan Kamiński, Kraków, Karmelicka 29, tel. 141-34 i 114-38. 2090

Worki, torby, ścierki, sienniki poleca „Cerownia worków", Kraków, Zielona 3. 2099

Porcelanę stołową na 6 i 12 osób, Ćmielów, Rozenthal, poleca Koncesjonowany Chrześcijański Sklep Komisowy Kraków, św. Tomasza 26, tel. 162-01. 2053

Fortepian krótki, krzyżowy, płyta metalowa, angielska mechanika — okazyjnie, Koncesjonowany Chrześcijański Sklep Komisowy, Kraków, św. Tomasza 16, tel. 162-01.

Piękne futro perskie sprzeda Koncesjonowany Chrześcijański Sklep Komisowy Kraków, św. Tomasza 26, tel. 162-01. 2105

Pieprz namiastka i wszystkie korzenie namiastki poleca Hurtownia Kupców Polskich, Kraków — Krupnicza 11. 2069

Zupy: grzybowa, królewska, krupnik, sosy, przyprawy do zup, kostki buljonowe: Hurtownia Kupców Polskich, Kraków, Krupnicza 11.

Matrymonialne

Przystojna, inteligentna, niezależna panna lat 29, pełna walorów, wartościowa, domatorka, mieszkanie pozna odpowiedniego, kulturalnego pana do lat 35. Cel matrymonjalny. Goniec Krakowski, Kraków „Nr. 1245".

Czy chcesz mieć dobrą żonę, przystojną, zgrabną, gospodarną z własnem mieszkaniem, to napisz do Gońca Krakowskiego, Kraków „Nr. 1246".

Kawaler lat 32, szatyn, pozna matrymonjalnie inteligentną i szlachetną panią do lat 32. Zgłoszenia tylko z fotografją za zwrotem. Goniec Krak., Kraków „Nr. 1759".

Kawaler ciemno-blondyn lat 35, pozna w celu matrymonjalnym inteligentną Panią do lat 35. Zgłoszenia tylko z fotografją za zwrotem. Goniec Krakowski, Kraków „Nr 1763".

Blondyna lat 22, fryzjerka, pragnie poznać fachowca. Cel matrymonjalny. Zgłoszenia z fotografja: Goniec Krak. Kraków „Nr. 2180".

Kawaler, lat 25 średniego wzrostu, szatyn, z temperamentem muzykalny, technik na dobrem stanowisku poszukuje panny lub sepa rowanej do lat 23 ładnej, zgrabnej, wykształconej może być biedna. Zgłoszenia z fotografja zwrot rzecze, na Poste-restante Sandomierz 2 dla „Bartka". 2472k

Budowniczy na posadzie, lat 27 sympatyczny, materjalnie wystarczająco sytuowany, pozna w celu matrym. pania do lat 22, miła sympatyczna, ze średnim wykształceniem i nie biedna (dla wspólnego dobra). Pod uwagę będą brane jedynie zgłoszenia całkiem poważne nieanonimowe i z fotografja (dyskrecja i zwrot fotografii zapewnione). Zgł.: należy kierować do Gońca Krak. Kraków „Nr. 9697"

Czterej, dobrze sytuowani dżentelmeni w latach 28—30 podobno przystojni, dobrze się prezentujący z braku znajomości, pragnąta, droga poznać sympatyczne o miłej powierzchowności panie do lat 30 w celu wzajemnej wymiany myśli. Cel matrym. Zgłoszenia nieanonimowe z fotografją, której zwrot rzecz się, kierować: Goniec Krak Kraków „Nr 9800"

Wdowa, lat 40, bezdzietna dobrze sytuowana, posiadająca własny dom pozna kulturalnego wartościowego pana do lat 50, najchętniej kupca lub masarza Zgł.: Goniec Krak. N. Sącz, pod „Anna"

Dla mej kuzynki 36-letniej, bardzo miłej, wesołej i z temperamentem szukam odpowiedniego pana Cel matrym. — Zgłoszenia pod „65" Biuro Ogłoszeń Krajna Kraków Adolf Hitler-Platz 46. 627k

29-letnia, bardzo przystojna inteligentna wesoła pozna matrym pana do 32 lat wysokiego wykształconego. Fotografja pożądana Zgł pod „66" Biuro Ogłoszeń Krajna Kraków, Adolf Hitler-Platz 46

Wdowiec lat 40 fachowiec średnio zamożny poszukuje odważnej panny która by zechciała być naprawdę dobrą matką 4-letniej dziewczynki Poważne zgłoszenia: Goniec Krak Kraków „Nr. 2596k"

Farmaceutka przystojna zamożna 25 lat chce poznać pana z wyższem wykształceniem przystojnego Cel matrym Zgłoszenia: Goniec Krak. Kraków „Nr 2481k"

Kawaler, przemysłowiec, lat 29, wzrost 175, podobno bardzo przystojny, na poważnem stanowisku, szuka żony do lat 28, posag obojętny Tylko poważne zgłoszenia z fotografja — za zwrot ręczę słowem honoru. Cel matrym. Zgłosz. pod „W 68, Biuro Ogłoszeń Krajna, Kraków, Adolf Hitler-Platz 46.

Niezależna, wiek średni, przystojna, wysoka szatynka i nie biedna, pragnie w celu matrym. poznać pana dobrego charakteru, wysokiego, najchętniej rzemieślnika lub fachowca, do lat 48, może być wdowiec. Zgłoszenia z fotografją: Goniec Krak., Kraków. „Nr 2475k"

Polak, kawaler, lat 25, przystojny, wysoki szatyn, znany fachowiec, z braku czasu poszukuje panny lub wdówki w celu matrym., do lat 35. Jestem w Rzeszy i mogę wrócić. Zgłoszenia szczegółowe z fotografją: Piotr Firmanty, Erzingen, Baden, Ortstrasse 82, Amt Waldshut. 2480k

Inteligentne, przystojne wdowy z Jasła: brunetka lat 40, 2-je dzieci, blondynka 30, jedno dziecko — szukają odpowiednich mężów na stanowiskach. Zgłoszenia: Goniec Krak. Kraków, „Nr. 2483k".

Wdowa przystojna, lat średnich, mieszkanie, poślubi kulturalnego pana na stanowisku Zgłoszenia: Goniec Krak., Kraków, „Nr. 1268"

Mężczyzna lat 35, wykształcenie średnie, poślubi odpowiednią panią. — Biuro Ogłoszeń, Kraków, Sienna 12 „Stały" 497

Młody, magister praw, bez nałogów, zamożny, majątek ziemski i przedsiębiorstwo handlowe, poślubi młodą, zgrabną, domatorkę o szlachetnym charakterze. Majątek niekonieczny, a materjalistki wykluczone. Poważne nieanonimowe zgłoszenia, Biuro Ogłoszeń Kraków, Sienna 12 „Niebrzydki"

Miła, młoda, dobrze wychowana, ale biedna, pozna matrym. szlachetnego, subtelnego pana. Goniec Krak., Kraków, „Nr. 2045".

Noclegi

Noclegi inteligencji: Kraków, Radziwiłłowska 14/2. 1104

Noclegi: Kraków, Krupnicza 28/2

Noclegi: Kraków, Florjańska 3/8.

Noclegi, łazienka, Kraków, Kremerowska 16/6. 1530

Noclegi: Kraków, Szewska 7/8.

Noclegi niekrępujące, Kraków, ul. Długa 26/3. 2047

Noclegi — śródmieście! Kraków, Krupnicza 14/5, 2051

Noclegi: Kraków, Zielona 25/1.

Noclegi ogrzane łazienka: Kraków Zyblikiewicza 5/122. 1091

Pokój przyjezdnym Kraków Sławkowska 52/13 IV p 1103

Noclegi czyste: Kraków Senacka 9/10 przecznica Grodzkiej. 1105

Pokój tylko dla przejezdnych obok dworca: Kraków, Kurniki 3/7

Noclegi — śródmieście: Kraków Asnyka 5 Kowalska 1110

Noclegi: Kraków, św. Jana 30/4.

Noclegi: Kraków Lubicz 19/5

Noclegi niekrępujące: — Kraków, Wielopole 13/4, I p., front. 1115

Noclegi: Kraków Wielopole 5/3

Noclegi przyjezdnym: — Kraków, Wielopole 24/4 II piętro. 1117

Noclegi: Kraków, Szewska 7/7

Noclegi: Kraków Starowiślna 37/4

Noclegi: Kraków Starowiślna 52/10

Noclegi: Kraków Zamenhofa 9/13 I p oficyny 1124

Noclegi: Kraków, Lubicz 19/4

Nauka i wychowanie

Koncesjonowane Kursy Kroju i Szycia. Wpisy przyjmuje się. Kraków Grodzka 63/8, II. p. 1851

Maszynopismo indywidualnie nowocześnie stenografja listownie nowoczesna metoda: Kraków, Grodzka 27 9378

Profesor gimnazjum do nauki z zakresu matury gimn., poszukiwany Zgłoszenia: Goniec Krak., Kraków Nr. 9796".

Korespondencyjna nauka, w programie liceal nym, gimnazjalnym (przedmioty matematyczno-przyrodnicze: matematyka fizyka, chemja). Informacje: Mgr. Fedial, Warszawa Smolna 34-4. 1442k

Profesor nauczа stenografji niemieckiej, polskiej księgowości, języka niemieckiego, matematyki, fizyki, chemji ustnie i korespondencyjnie: Kraków, Zielona 25/21 Na odpowiedź złożyć 2 złote. 1634

Profesor germanista Kraków ul Zielona 25/21 Pierwszorzędna wymowa i stenografja niemiecka

Rosyjskiego udziela profesorka-Rosjanka Kraków Dietla 21/12.

Niemieckiego wyuczam za 3 miesiące: Kraków, Długa 30/1. 2625k

Stenografji uczy prof. Szkoły Handlowej. Kraków, Karmelicka Nr. 50/4. 2166

Różne

Dr Kukulski Zbigniew ordynuje w chorobach skórnych i wenerycznych: Kraków, Siemiradzkiego 3.

„Ekspres" Heleny Jabłońskiej, ul. Długa 31 ceruje i podnosi oczka w pończochach, szybko, solidnie i dokładnie. 2363k

Garaż mały lub odpowiednią szopę wynajmę. Zgłoszenia: Kraków Dietla 19/7 2442k

Kulturalna rodzina wypożyczy lub przyjmie na przechowanie fortepian Oferty z podaniem warunków Goniec Krak. Kraków „Nr. 9724"

Poszukuję spólniczki z małym kapitałem do ogrodu koło Krakowa, siły fachowej. Wiadomość: Kraków, ul. Krótka 6, oficyna — Wiktorja Meissowa. 9921

Poszukuje w zdrowej okolicy we dworze lub prywatnie pokoju z całem utrzymaniem na okres 8—10 tygodni dla rekonwalescentki. — Zgłoszenia i warunki: Goniec Krakowski Kraków, „9987".

Dywany perskie i kilimy naprawiam Kraków, Jabłonowskich 9, m. 11. 384

Przewozy wszelkie, drobnica terminowe za- i wyładowywanie wagonów solidnie punktualnie: H. Horoszkiewicz Przewóz Towarów Kraków Sobieskiego 5 tel. 216-44

Przyszłość co przyniesie powie chiromantka Kraków Krakowska 39/43 wyjawszy czwartki niedziele

Psychografolog Mamott mistrz przepowiedni wydarzeń życiowych poradzi we wszelkich sprawach Przyjmuje codziennie od 10—5 Pl. semnie za zaliczeniem podać date urodzenia i pytania Adres: Kraków Adolf Hitler-Platz 46/5, III. piętro skrytka poczt Nr. 474.

Zapaliczki automatyczne naprawia fabrycznie Kraków, Dietlowska 46, Szlifiernia Myszkowski.

Marta Filipczak Masłowska przyjmuje tylko w czwartki od 11 do 16-tej i piątki od 9—16, Kraków, Karmelicka 32, m. 5. 1425

Naprawiam wózki, rowerki hulajnogi, zakładam gumy: Kraków Dajwór 19, sklep żelazny 1444

Grafologini poradzi najlepiej każdemu. Przyjdź, jeśli masz jakieś kłopoty Kraków, Dietla 73/11 w podworcu parter. 1630

Kartę przemysłową na kupno — sprzedaż używanych rzeczy, odstanie lub przyjmę spólnika. Kraków, Dajwór 7, skład żelaza. 1768

Kostjumy płaszcze wykonuje solidnie firma Gniadek, Kraków, Smoleńsk 17. 1769

Kawę ziarnistą przyjmuje do palenia: Stanisław Wachel, Kraków, Długa 53, sklep kolonjalny. 1909

Peleryny, płaszcze gumowe, podklejam, zaprawiam. Kraków, św. Sebastjana 4, m. 2. 9160

Prawidła do butów z cholewami, wyrabiam na miarę. Kraków Limanowskiego 10/10. 9575

Naprawia kilimy „Kobierzec", Kraków, Stradomska 3. 9640

Rozwody. Separacje. Zgodne, niezgodne, szybko, tanio. Kraków, Poselska 19/1a od 8—12 i 14—20.

Pióra, ołówki „Pelikan" i inne naprawia — kupuje: Skład papieru Barnyczowa, Kraków, Krakowska 36/38, telefon 212-04. 688

Obrazy stare, zniszczone, bez podpisu, malarstwo zagraniczne polskie — przynieść do fachowej bezpłatnej oceny. Kraków, Łobzowska 6, Salon Obrazów. 883

Pasy przepuklinowe bardzo skuteczne wykonuje specjalista Roman Fijak, Kraków, Starowiślna 57.

Adwokat Prof. Dr. Juljusz Nowotny, występujący przed Sądami niemieckiemi i Sondergerichtem, powrócił po dłuższej nieobecności i urzęduje obecnie: Kraków, Grodzka 40. Tel. 171.00. 1234

Naprawa, przeróbka, cerowanie bielizny skarpetek, pończoch od godz. 11—4 bez przerwy: Kraków Zielona 18/3, tel. 220-25. 1623

Pióra Pelikan i inne reperuje fachowo warsztat reparacyjny: Z. Mysłakowski, Kraków, Szpitalna 3.

Maszyny biurowe czyści gruntownie, przerabia, odnawia, specjalista: Żychowicz, Kraków, Felicjanek 21 1633

Złote przedmioty przerabia, szacuje: Pracownia złotniczo-srebrnicza Kraków, Plac Wolnica 14, — w podworcu. 1281

Skórno-weneryczne: Dr. Danecki Kraków Starowiślna 43. 1424

Specjalista chorób wenerycznych i skórnych Dr. Hałacz Józef, Kraków Krakowska 5. 1459

Aryjskiego pochodzenia dowody przeprowadza metryki wydobywa (ze wszystkich krajów) heraldyk (Sippenforscher) Dr. D Mudretzkyj, Kraków, Retoryka 17/4, Wiedeń 110 Türkenschautzstr. 1. 1627

Szczurowski zaprzysiężony biegły otwiera kasy pancerne, prowadzi pracownię mechaniczno-ślusarską Kraków-Podgórze Dąbrowskiego 1 telefon 189-61. 1629

Warszawa: Pensjonat Moniuszki 7 m 3 w pokojach bieżąca woda

Rozwodowe sprawy szybko przeprowadza, informuje w spornych sprawach małżeńskich — Obrońca Konsystorski mgr. praw Z. Stasiakiewicz, Warszawa, Złota 32.

Szczury tępi masowo Zakład do walki z Zarodkami i Szkodnikami Kraków Szewska 24. 9402k

Pluskwy, wszelkie robactwo z zarodkami tępi specjalnym gazem nie uszkadzając tkanin mebli Skutek gwarantowany Zakład Higjeny Kraków Szewska 24. 9403k

Plany kopjuje, wykreśla, fotokopje dokumentów, rysunków: Zakład Rysowniczwa Technicznego Kraków Szewska 24. 9404k

Taniej od druku powiela Artystyczna Powielarnia Kraków, Szewska 24. 2237k

Nowoczesna Szlifiernia nożowniczа wykonuje wszelkie roboty — Specjalność narzędzia chirurgiczne i fryzjerskie, oraz naprawa zapaliczek Kraków Starowiślna 53 Tyliński 6892k

Krawaty męskie przerabia, odnawia Kraków ul. Krakowska 19 m. 8, II p. 1276k

Rozwody przeprowadza i udziela wyczerpujących informacyj i porad w spornych sprawach małżeńskich upoważniony Obrońca Konsystorski J. Lisowski, dypl. prawnik Warszawa Marszałkowska 25 m 2 Zamiejscowym porady listowne 1933k

Tłumacze sny metodą naukową Tłumaczenia wysyłam po otrzymaniu szczegółowego opisu snu Kraków Krakowska 19 m 4 2085k

Przeprowadzki oraz przewóz towarów i fortepianów wykonuje jak dawniej fachowo i solidnie Michał Zieliński, Kraków, Grodzka 9, m. 12. 9758

Maszynowe podnoszenie oczek, wstawianie stóp, artystyczne cerowanie czyszczenie krawatów roboty na drutach szybko, tanio, solidnie wykonuje firma „Astra" Ludwika Przepióra Kraków Starowiślna 22, wejście z Dietla 78

Przeprowadzki mebli oraz przewóz towarów i fortepianów wykonuje fachowo i solidnie Władysław Zieliński Kraków, Czysta 3/7.

Dr. Mistelski, specjalista chorób kobiecych Kraków Mikołajska 9

Dr Dzioba Andrzej ordynuje w chorobach kobiecych i położnictwie. Kraków Asnyka 3/6 boczna Rastzlowej 1427

Porad fachowych z dziedziny: rolnictwa gleboznawstwa uprawy i nawożenia warzywnictwa sadownictwa i pieczarkarstwa udziela Firma Tadeusz Pietruszka i Ska, Warszawa Marszałkowska 118.

Kapitaliści! Szukam przedsiębiorczego solidnego współpracownika z kapitałem 20 tys. do rozszerzenia rentownego przedsiębiorstwa przemysłowego rolniczo-hodowlanego, w połączeniu z wytwórnią produktu spożywczego, bezkonkurencyjnego z koncesją. Oferty: Biuro Majewski Kraków Pl. WW Świętych 8 pod „Rentowne przedsiębiorstwo". 2584k

Przeprowadzki, przewóz fortepianów oraz wszelkich towarów wykonuje solidnie i fachowo Kazimierz Pawlik Kraków Sławkowska 11 m 11 2588k

Dnia 15. II w pociągu zakopiańskim w Chabówce, o godz. 10 wieczór zostawiono manierkę z nazwiskiem Kaflińska Łaskawy znalazca proszony jest o zwrot: M. Kaflińska, Nowy Sącz, Helena 241.

Zapaliczki automatyczne naprawia fabrycznie Kraków, Dietlowska 46, Szlifiernia Myszkowski.

Marta Filipczak Masłowska przyjmuje tylko w czwartki od 11 do 16-tej i piątki od 9—16, Kraków, Karmelicka 32, m. 5. 1425

Naprawiam wózki, rowerki hulajnogi, zakładam gumy: Kraków Dajwór 19, sklep żelazny 1444

Grafologini poradzi najlepiej każdemu. Przyjdź, jeśli masz jakieś kłopoty Kraków, Dietla 73/11 w podworcu parter. 1630

Kartę przemysłową na kupno — sprzedaż używanych rzeczy, odstanie lub przyjmę spólnika. Kraków, Dajwór 7, skład żelaza. 1768

Kostjumy płaszcze wykonuje solidnie firma Gniadek, Kraków, Smoleńsk 17. 1769

Kawę ziarnistą przyjmuje do palenia: Stanisław Wachel, Kraków, Długa 53, sklep kolonjalny. 1909

Peleryny, płaszcze gumowe, podklejam, zaprawiam. Kraków, św. Sebastjana 4, m. 2. 9160

Prawidła do butów z cholewami, wyrabiam na miarę. Kraków Limanowskiego 10/10. 9575

Naprawia kilimy „Kobierzec", Kraków, Stradomska 3. 9640

Rozwody. Separacje. Zgodne, niezgodne, szybko, tanio. Kraków, Poselska 19/1a od 8—12 i 14—20.

Pióra, ołówki „Pelikan" i inne naprawia — kupuje: Skład papieru Barnyczowa, Kraków, Krakowska 36/38, telefon 212-04. 688

Obrazy stare, zniszczone, bez podpisu, malarstwo zagraniczne polskie — przynieść do fachowej bezpłatnej oceny. Kraków, Łobzowska 6, Salon Obrazów. 883

Pasy przepuklinowe bardzo skuteczne wykonuje specjalista Roman Fijak, Kraków, Starowiślna 57.

Adwokat Prof. Dr. Juljusz Nowotny, występujący przed Sądami niemieckiemi i Sondergerichtem, powrócił po dłuższej nieobecności i urzęduje obecnie: Kraków, Grodzka 40. Tel. 171.00. 1234

Naprawa, przeróbka, cerowanie bielizny skarpetek, pończoch od godz. 11—4 bez przerwy: Kraków Zielona 18/3, tel. 220-25. 1623

Pióra Pelikan i inne reperuje fachowo warsztat reparacyjny: Z. Mysłakowski, Kraków, Szpitalna 3.

Maszyny biurowe czyści gruntownie, przerabia, odnawia, specjalista: Żychowicz, Kraków, Felicjanek 21 1633

Złote przedmioty przerabia, szacuje: Pracownia złotniczo-srebrnicza Kraków, Plac Wolnica 14, — w podworcu. 1281

Skórno-weneryczne: Dr. Danecki Kraków Starowiślna 43. 1424

Specjalista chorób wenerycznych i skórnych Dr. Hałacz Józef, Kraków Krakowska 5. 1459

Aryjskiego pochodzenia dowody przeprowadza metryki wydobywa (ze wszystkich krajów) heraldyk (Sippenforscher) Dr. D Mudretzkyj, Kraków, Retoryka 17/4, Wiedeń 110 Türkenschautzstr. 1. 1627

Szczurowski zaprzysiężony biegły otwiera kasy pancerne, prowadzi pracownię mechaniczno-ślusarską Kraków-Podgórze Dąbrowskiego 1 telefon 189-61. 1629

Warszawa: Pensjonat Moniuszki 7 m 3 w pokojach bieżąca woda

Rozwodowe sprawy szybko przeprowadza, informuje w spornych sprawach małżeńskich — Obrońca Konsystorski mgr. praw Z. Stasiakiewicz, Warszawa, Złota 32.

Szczury tępi masowo Zakład do walki z Zarodkami i Szkodnikami Kraków Szewska 24. 9402k

Pluskwy, wszelkie robactwo z zarodkami tępi specjalnym gazem nie uszkadzając tkanin mebli Skutek gwarantowany Zakład Higjeny Kraków Szewska 24. 9403k

Plany kopjuje, wykreśla, fotokopje dokumentów, rysunków: Zakład Rysowniczwa Technicznego Kraków Szewska 24. 9404k

Taniej od druku powiela Artystyczna Powielarnia Kraków, Szewska 24. 2237k

Nowoczesna Szlifiernia nożowniczа wykonuje wszelkie roboty — Specjalność narzędzia chirurgiczne i fryzjerskie, oraz naprawa zapaliczek Kraków Starowiślna 53 Tyliński 6892k

Krawaty męskie przerabia, odnawia Kraków ul. Krakowska 19 m. 8, II p. 1276k

Rozwody przeprowadza i udziela wyczerpujących informacyj i porad w spornych sprawach małżeńskich upoważniony Obrońca Konsystorski J. Lisowski, dypl. prawnik Warszawa Marszałkowska 25 m 2 Zamiejscowym porady listowne 1933k

Tłumacze sny metodą naukową Tłumaczenia wysyłam po otrzymaniu szczegółowego opisu snu Kraków Krakowska 19 m 4 2085k

Przeprowadzki oraz przewóz towarów i fortepianów wykonuje jak dawniej fachowo i solidnie Michał Zieliński, Kraków, Grodzka 9, m. 12. 9758

Maszynowe podnoszenie oczek, wstawianie stóp, artystyczne cerowanie czyszczenie krawatów roboty na drutach szybko, tanio, solidnie wykonuje firma „Astra" Ludwika Przepióra Kraków Starowiślna 22, wejście z Dietla 78

Przeprowadzki mebli oraz przewóz towarów i fortepianów wykonuje fachowo i solidnie Władysław Zieliński Kraków, Czysta 3/7.

Dr. Mistelski, specjalista chorób kobiecych Kraków Mikołajska 9

Dr Dzioba Andrzej ordynuje w chorobach kobiecych i położnictwie. Kraków Asnyka 3/6 boczna Rastzlowej 1427

Porad fachowych z dziedziny: rolnictwa gleboznawstwa uprawy i nawożenia warzywnictwa sadownictwa i pieczarkarstwa udziela Firma Tadeusz Pietruszka i Ska, Warszawa Marszałkowska 118.

Kapitaliści! Szukam przedsiębiorczego solidnego współpracownika z kapitałem 20 tys. do rozszerzenia rentownego przedsiębiorstwa przemysłowego rolniczo-hodowlanego, w połączeniu z wytwórnią produktu spożywczego, bezkonkurencyjnego z koncesją. Oferty: Biuro Majewski Kraków Pl. WW Świętych 8 pod „Rentowne przedsiębiorstwo". 2584k

Przeprowadzki, przewóz fortepianów oraz wszelkich towarów wykonuje solidnie i fachowo Kazimierz Pawlik Kraków Sławkowska 11 m 11 2588k

Dnia 15. II w pociągu zakopiańskim w Chabówce, o godz. 10 wieczór zostawiono manierkę z nazwiskiem Kaflińska Łaskawy znalazca proszony jest o zwrot: M. Kaflińska, Nowy Sącz, Helena 241.

Zguby — kradzieże

Skradziono Kennkartę, metrykę urodzenia i dowód osobisty, Nr. Kennkarty 3371, wystawiona przez Urząd gm. w Brzeźnicy na nazwisko Piękoś Michał, Jaśkowice Nr. 59, gmina Brzeźnica.

Dnia 24 lutego b. r. skradziono dokumenty: Kennkartę Nr. B-245, wydaną przez Stadtkomisarjat Kressendorf, Personalausweis Nr. 2925, wydany przez Regierung d. Gen. Gou., Kartę Pracy Nr. 901 K/02651, oraz przepustkę wystawioną przez Verrechnungsinstitut Kraków, na nazwisko Baczkowska Jadwiga. 2063

Zgubione dokumenty. Łaskawego znalazce prosze o zwrot za wynagrodzeniem Leopold Mulka Czyżyny 196. 166

Zgubione Kennkarte na nazwisko Władysław Millan łaskawy znalazca raczy doręczyć: Bronowice Małe gen Zielińskiego 17 151

Zagubiono Kennkartę, wystawioną w Mielcu na nazwisko Matysiak Józef oraz Werkausweis Flugzeugwerk Mielec i Rüstungskommando Ausweis Flugzeugwerk Mielec. 2604k

Skradziono Kennkartę Nr 2953, Gnatowa Stefania, Rzeszów Konarskiego 25. 2606k

Zgubiono Karte Pracy, Kleban Janina, Rzeszów, Rynek 25, 2607k

Zgubiono legitymacje Ubezp. Społ Nr. 8053618 wydaną w Tarnowie na nazwisko Chwałek Helena, Tarnów 2608k

Zgubiono dwie Kennkarty. Karty rozpoznawcza i kartę rowerową na nazwisko Tyrka Stanisław Nr. 743 i Tyrka Ludwik Nr. 719, Tarnów. 2609k

Karta rozpoznawcza zgubiona Zofii Szegieta Tarnów, ul. Boczna 18

Zgubiono Kennkartę Nr. 2327 na nazwisko Preizner Janina, Pustków Kr. Dębica 2612k

Skradziono Kennkartę Nr 4930 na nazwisko Baryoza Jan, Pustków, Kr. Dębica 2613k

Zgubiono Kennkartę na nazwisko Bochnak Maria Dębica

Skradziono Kennkarte Nr. 1877 na nazwisko Przydział Stefania, Borek Wielki Kr. Dębica. 2615k

Dnia 23. II. znaleziono żakiet damski z futerkiem w pociągu pospiesznym Kraków-Zakopane. Do odebrania jest: Holowicz, ul. Kamienice 2433 Zakopane, dom p Sosina

Zgubiono legitymacje z Izby Zdrowia w Krakowie na nazwisko Tluszczyński Edward o

Bata

Schuh und Lederwerke A. G.

Zweigstelle Krakau

Zgłaszając się ochotniczo do pracy w Rzeszy Niemieckiej masz prawo wyboru miejsca pracy.

Zgłoszenia:

BIURO INFORMACYJNE

dla

pracowników fizycznych i umysłowych

Krakau, Burgstr. (Grodzka) 60

Jarosław, Dietziusstr. 6

Przemyśl, Dworskistr. 9.

Wielkie Przedsiębiorstwo

w okręgu krakowskim poszukuje

1) **księgowego**, obeznanego z nowoczesną księgowością;

2) **księgowego** dla obliczeń kosztów własnych

Rozpatrywane będą tylko zgłoszenia sił pierwszorzędnych Krótkie podania wraz z życiorysem i odpisami świadectw kierować: Goniec Krakowski Kraków, „Nr. 1721"

„TRANSPLAT"

Transporty samochodowe
Transporty kolejowe
Zwózka miejscowa
Terminowe za- i wyładowywanie wagonów

Kraków ul Zielona 10

Telefon 162 86

SYPIALNIA

ciemna prawie nowa, stół okrągły rozsuwany, orzech, stolik mały, dwa telefony międzypokojowe dla odległości do szeregu kilometrów, patefon Elektro-Lehuta, aparat fotograficzny małoobrazkowy do sprzedania: Kraków ul. Dietla 19, m. 2

Fotokopie

z każdego dokumentu szybko i tanio

***Foto-Bielec* Kraków**

***Karmelicka* 50**

Patefon elektryczny

marki „Thorens" w pięknej szafie sprzeda

Wandor Władysław

KRAKÓW Garbarska 4, tel. 124-48.

MEBLE

Kraków Starowiślna 36.

Kit

pierwszorzędnej jakości w kilku gatunkach **Pasta do podłóg „FROTERIT"** tania i wydajna. Sprzedaż hurtowa.

„Samar"

Kraków, Zielona 10 Tel 114-32

Biuro Ekspedycyjno-Transportowe

Władysław Gutowski i Ska

Kraków, Sławkowska 10

(właśc. Pawlikowski, Śliwiński i Ska)

podaje do wiadomości P. T. Klienteli, że nie ma organizacyjnie **nic wspólnego** z firmą **Władysław Gutowski we Lwowie i w Warszawie**. Zlecenia w naszych oddziałach nie mają żadnego wpływu na dotychczasowy zakres działania naszej firmy oraz na utrzymywanie stałej łączności spedycyjnej w kraju i zagranicą

Wolne posady

Fotografa lub fotografkę samodzielnych przyjmę zaraz. Oferty z warunkami: Foto-Art, Radom Słowackiego 23. 2204k

Dla moich placówek budowlanych w Krakowie, poszukuję stróżów nocnych za wynagrodzeniem taryfowym Przydział z Urzędu Pracy konieczny. Informacje: Ing. Richard Strauch, Krakau, Alte Weichselstrasse 62/4. 2632k

Potrzebna dziewczyna na wyjazd do posług domowych. Zgł. Kraków, Garncarska 24, pokój Nr. 14.

Niemieckie małżeństwo, pracujące zawodowo, poszukuje uczciwej, czystej dziewczyny lub kobiety do gosp na pół dnia. Zgł. ósob od godz. 11½ do 13. Kraków, Odrowąża 4, m. 4. 2065

Dziewczyna przychodna, czysta, uczciwa poszukiwana natychmiast na cały dzień z pełnem utrzymaniem (bez spania) do niem. domu Zgł. osobiste: Kraków, Krowoderska 28, m. 10. 2667k

Inżynier lub technik do fabryki wyrobów metalowych (masowe wyroby z blachy, ca 150 robotników) z dłuższą praktyką w tym dziale, zostanie przyjęty. Wyczerpujące oferty z podaniem żądanego wynagrodzenia do Gońca Krak., Kraków, pod „Nr 717".

Przyjmę dobrego służącego do konia od zaraz. Wiadomość: Kraków Wygoda 8. 751

Fryzjerskiego ucznia na dokończenie praktyki przyjmę z utrzymaniem oraz chłopca do praktyki. Zgłoszenia: Kraków Kazimierza Wielkiego 34, Stefan Żurek 752

Fryzjerskiego pomocnika męskiego z gwarancją przyjmę zaraz. Zgłoszenia: Kraków, Kazimierza Wielkiego 34 Stefan Żurek. 753

Ogrodnik polowy poszukiwany do Zakładu hodowli roślin. Zgłoszenia z życiorysem do Gońca Krak., Kraków „Nr. 822".

Potrzebny pomocnik wysoka gwarancja uczeń i uczennica z ewent. początkami. Kraków, Kalwaryjska 64, Fryzjer. 1489

Przyjmiemy natychmiast zdolną kucharkę lub kucharza, oraz pracowaczkę bielizny męskiej i hotelowej i pincra do bufetu. Zgłoszenia Grand-Hotel Kraków, Sławkowska 5 1695

Dziewczyna do wszelkich prac domowych z gotowaniem potrzebna od zaraz. Galanteria Kraków, ul Starowiślna 19. 1939

Służąca do wszystkiego, z dobrym gotowaniem do 3 osób, potrzebna od zaraz. Zgł. ze świadectwami do Gońca Krak Kraków „Nr 1743".

Prasowacz (ka) wyuczony do garderoby potrzebny Pralnia Fr Jogałły Kraków Dietla 93 1447

Czeladnik szewski potrzebny zaraz Kraków Rakowicka 12. 549

Absolwent szkoły przemysłowej, wydziału mechanicznego zostanie natychmiast przyjęty do nadzoru ruchu Zgłoszenia osobiste: 10—12 Fabryka wyrobów metalowych E. Wachs & Co Kraków, Starowiślna 78 610

Elektromonterzy nawijacze motorów pomocnicy poszukiwani Zgłoszenia: Firma „Elin". Kraków, Kopernika 6. 2138k

Potrzebna od 15. III. do pomocy pani, dziewczyna młoda, miłej powierzchowności uczciwa, pracowita i chętna znająca się trochę na kuchni. Wynagrodzenie według umowy. Majątek Facimiech, p. Wielkie Drogi. 2425k

Lekarza (ki) lub upraw. technika dentystycznego poszukuje od zaraz do współpracy względnie wydzierżawienia dobrze zaprowadzonego gabinetu Zgłoszenia: Goniec Krak Nowy Sącz „Nr 29" 2453k

Służąca lub dochodząca potrzebna zaraz Kraków ul św Gertrudy 2 m 1 1740

Fabryka przetwórcza metali w Krakowie poszukuje od zaraz techników dla ruchu fabrycznego z długoletnią praktyką w masowej produkcji części sztancowanych i toczonych. Dla zdolnych fachowo przygotowanych sił są możliwości szybkiego awansu Podania z życiorysem i odpisami świadectw w języku niemieckim upraszа się składać: Goniec Krak. Kraków, „Nr 1215k".

Do naszego wozu sanitarnego poszukujemy 1 polskiego pewnego i pilnego szofera który potrafi dobrze pielęgnować wóz Znajomość języka niemieckiego konieczna Zgłoszenia wraz z odpisami świadectw i fotografją należy składać: Goniec Krak., Kraków „Nr 2579k"

Retuszer (ka) zdolny szybki, potrzebny natychmiast Podać warunki i próbny retusz: Zakład fotograficzny A Kukulski, Jagiellońska 11 Igielna 2487k

Ogrodnika, fachowca w celu założenia nowego ogrodnictwa w okolicy Krakowa przyjmie Oferty: Biuro Majewski, Kraków Pl WW Świętych 8 pod „Kwalifikowany" 1097

Poszukuje się do niemieckiego domu uczciwej lubiącej dzieci służącej z powodu zamążpójścia dotychczasowej Znajomość języka niemieckiego pożądana Kraków Wiślczków 11a m 7, codziennie godz 13—14 30 2647k

Poszukuje się kwalifikowanego inżyniera drogowego dla dróg powiatowych i gminnych Oferty należy kierować do 15 III 1943 do Starostwa pow Związek Gmin Tarnów Generalne Gubernatorstwo Dystrykt Krakau przy dołączeniu: życiorysu odpisu świadectw oraz dowodu ukończenia studiów technicznych (Politechniki Wydziału inżynierji) Dopuszczenie według grupy II T O I dla niemieckich pracowników w służbie publicznej Obiecuje się służbę od zaraz. Znajomość języka niemieckiego i polskiego w słowie i piśmie 2653k

Czeladnik krawiecki zdolny potrzebny od zaraz W wa Złota 24 7

Pomocnik gospodarczy oraz 2 ogrodników energiczni dobrzy fachowcy zostaną natychmiast przyjęci. Zgłoszenia: Flugzeugwerk Mielec Gutsverwaltung Berdechow Post Chorzelow 2655k

Młoda kontorystka od zaraz potrzebna Warunek: ładny rekonesans znajomość maszynopisma Zgłoszenia z odpisami świadectw i wymaganym wynagrodzeniem do Gońca Krak Kraków Nr 2658k"

Administracja publiczna poszukuje, możliwie od zaraz zarządcy do wielkiej fabryki drożdży (kierownictwo oddziału handlowego i technicznego). Pospieszne podania z życiorysem odpisami świadectw i fotografia Goniec Krak., Kraków, „Nr. 2666k".

Służąca po czterdziestce, do 2 osób, potrzebna. Kraków Florjańska 18, II. p., oficyna 1972

Potrzebna służąca do wszystkiego lub dochodząca Zgłoszenia: Rynek Podgórski 9, Fryzjer „Józia". 2055

Poszukuje fryzjera męskiego. Zgł.: Fryzjer Józia, Rynek Podgórski 9. 2044

Posad poszukują

18-letnia umiejąca pisać na maszynie, przyjmie jakąkolwiek pracę bony pokojówki, najchętniej w okolicy Jasła albo Krosna. — Goniec Krak. Kraków „Nr. 643"

Trzydziestotrzechletni, uczciwy, zdrowy bystry, miłej powierzchowności przyjmie jakiekolwiek zajęcie. Zgłoszenia: Goniec Krak., Kraków „Nr. 665".

Korespondent polsko-niemiecki ze znajomością księgowości i kalkulacji kupieckiej poszukuje zajęcia najchętniej na prowincji Zgł.: Goniec Krak. Kraków, „Nr. 695"

Pielęgniarka państwowy egzamin z kilkuletnią praktyką, przyjmie posadę do chorych, najchętniej na wieś. Zgłoszenia: Goniec Krak., Kraków „Nr 697"

Biegła niemiecko-polska stenotypistka-sekretarka, perfekt niemiecki przyjmie posadę najchętniej w górach — Zgłoszenia: Goniec Krak. Kraków, „Nr. 712"

Młoda inteligentna, niemiecki, francuski, maszynopismo, przyjmie posadę siły biurowej lub wychowawczyni za utrzymanie, najchętniej dwór lub prowincji. Zgłosz.: Goniec Krak., Kraków, „Nr 750"

Ogrodnik lat 40 handlowiec, doświadczony w zakresie ogólnego ogrodnictwa trzeźwy, i pracowity ta droga poszukuje posady od zaraz, chętnie do dworu. Zgłoszenia z podaniem warunków: Goniec Krak. Kraków, „Nr. 781"

Pani z towarzystwa lat 50, miła, inteligentna poprowadzi gospodarstwo chętnie plebanji, zajmie się starsza osobą zna szycie reperacje lubi dzieci Oferty: Goniec Krak., Kraków „Nr. 1773"

Rutynowana bufetowa, kelnerka z niemieckim szuka pracy od zaraz. Zgłosz.: Goniec Krak. Kraków, „Nr 1951".

Fryzjer damski bez żelazkowej poszukuje posady. Rzeszów, Bema 6, Kulig 2605k

Rządca rolny z 10-letnią praktyką, zamiłowany hodowca obznajomiony z uprawą buraka cukrowego i tytoniu, znajomość maszyn i motorów rolniczych poszukuje posady Zgłoszenia: Goniec Krakowski, Przemyśl. 2611k

Agronom, kawaler bardzo dobre świadectwa i referencje, język niemiecki szuka posady na żądanie kaucja — Zgłoszenia pod „50". Biuro Ogłoszeń Krajna Kraków Adolf Hitler-Platz 46 2623k

Starsza osoba szuka posady do wszystkiego, gotuje, język niemiecki i polski, dom prywatny. Oferty Biuro Majewski, Kraków Wszystkich Świętych 8 pod „Tylko Kraków". 1065

Kucharka na większą ilość osób, lub mniejszą inteligentna, energiczna praktyka, mówiąca po niemiecku szuka posady. Zgł.: Goniec Krak., Kraków „Nr 1789".

Kucharka-gospodyni, inteligentna, reprezentacyjna energiczna, pracowita, znająca dobrze jez niemiecki szuka zajęcia Zgł.: Goniec Krak. Kraków „Nr 1790"

Inteligentna pracowita osoba zajmie się gospodarstwem domowem, ewent wychowaniem dzieci może być w niemieckim domu także. — Zgłoszenia: Goniec Krak. Kraków „Nr 855"

Młoda inteligentna szkoła średnia, z dobrego domu przyjmie posadę lektorki wyreczycielki pani domu ewent we dworze Zgłosz.: Goniec Krak Kraków „Nr 1035"

Kupno

Kupuje wszystkie znaczki pocztowe „Filatelia" Kraków Długa 14

Wózek dziecięcy sportowy (lub inny) w dobrym stanie zaraz kupię. Goniec Krak. Kraków „Nr. 2668k".

Kupię maszynę pisarską walizkową, stan dobry Podać marke, cene Kraków, Skrytka poczt. 474.

Półbuty, czółenka sandałki damskie Nr. 37, 38 kupię Zgł.: Goniec Krak Kraków „Nr. 2102"

Obrazy oraz zegar antyczny kupię Partykowska Kraków-Łagiewniki Wanów 377 1969k

Maszyny stolarskie (heblarkę wyrównarkę cyrkularkę itp) kupię Zgłoszenia: Goniec Krak Kraków Nr 8666"

Obrazy antyki dywany — kupno sprzedaż ocena: „Phryne" Kraków Sławkowska 6 2239k

Książki kupuje Zgł.: Goniec Krak Kraków Nr 9336

Dywan perski żywiecki pianino lub fortepian krótki kupię Zgł.: Goniec Krak Kraków Nr 859"

Kupujemy gotówkowo używane ubrania bieliznę pościelową koce zegary aparaty fotograficzne oraz inne wartościowe rzeczy: Kraków św Krzyża 7 sklep 671

Książki wartościowe wszelkich zakresów kupuje płacąc dobrze: Antykwariat Adam Kraków Sienkiewicza 5 1429

Płaszcze kostiumy ubrania spodnie bieliznę obuwie kupuje płaci gotówką: Sklep Kraków Długa 39

Obraz sprzedasz najkorzystniej Wawrzeckі Kraków Wiślna 9

Sypialnie jadalnie pokoje kombinowane różne meble używane kupuje gotówkowo Hala Meblowa Kraków Grodzka 59 882

Należytości sprzedasz wszelką garderobę przez Komis Kraków Adolf Hitler Platz 12 w podworcu

Ubrań kostiumów damskich do sprzedaży poszukujemy Zaliczki kupno Komis Adolf Hitler Platz 12 w podworcu Kraków 886

Ubrania, oraz oddzielnie spodnie marynarki suknie płaszcze męskie i damskie oraz kostiumy kupuje za gotówkę: Skup i Sprzedaż Używanej Odzieży Kraków Plac Dominikański 1 887

Maszyny biurowe: Kupno, sprzedaż, zamiana komis, najkorzystniej: Dom Handlowo-Przemysłowy Eugenjusz Drescher, Kraków, ul. Sławkowska 6, tel. 226-90. 1628

Kupuje używaną garderobę: Kraków Bracka 10/7, oficyna 1631

Papiery fotograficzne, filmy ciete w każdej ilości zakupi: „Foto Secesja", Kraków, Rynek Podgórski 9. 1037

Srebro stołowe, oraz inne wyroby kupię dla klienta: D/H. „Er-ka-es" Kraków Starowiślna 27 (sklep).

Komis, Florjańska 31. Najszybciej sprzedasz u nas: dywany perskie, kilimy szkło, porcelanę srebro, platery patefony, płyty. 2578k

Ubranie męskie oraz palto wiosenne kupi dla klienta D/H. „Er-ka-es". Kraków Starowiślna 27 — (sklep). 2596k

Harmonji pianowej 120 basów dobry stan, poszukuje natychmiast D/H. „Er-ka-es", Kraków, Starowiślna 27 (sklep) 2597k

Maszyny do pisania i liczenia poszukuje D/H. Er-ka-es". Kraków Starowiślna 27, tel. 128-74. 2598k

Dywanów, kilimów poszukuje D/H „Er-ka-es" Kraków Starowiślna 27 (sklep), telefon 128-74. 2599k

Patefon oraz harmonję kupi D/H „Er-ka-es" Kraków Starowiślna 27 (sklep). 2601k

Harmonji oraz patefonu Adapter poszukuje D/H. „Er-ka-es" Kraków Starowiślna 27 (sklep).

Kupie kuter najchętniej z wmontowanym motorem Zgłoszenia Orłowski, Mielec, Pilsudskistr. 10

Futro męskie, damskie, kurtkę męską, spód może być futrzany, w dobrym stanie, kupię Oferty: Księgarnia Rajski Nowy Targ.

Poduszki pierzane porządne kupię Kraków, św. Marka 19 narożnik Florjańskiej pracownia tapicerska

Koszule męskie 39 popelinowe, dobry gatunek, blado-niebieskie, kupię Kraków Zielona 25/1

Dywany perskie, żywieckie, ręczne, fabryczne kilimy kupuje za gotówkę firma M Pleszowski, Kraków Mały Rynek 2. 2255k

Statyw do aparatu fotograficznego i kasetki 6.5×9, kupię. Zakład mechaniczny Kraków Szlak 14.

Wartościowe przedmioty obrazy maszyny, aparaty, meble, patefony zegary kupuje, płace natychmiast gotówką: Kraków Wielopole 10, Bolesław Wyrwicz. 1919

Podręczniki tapicerstwa brakarstwa obróbki i technologji drzewnej kupię Język obojętny. Zgłosz.: Czartoryski Sędziszów Małopolski.

Szafę kombinowaną pięwszorzędną orzech kupię. Oferty: Biuro Majewski Kraków, Pl. Wszystkich Świętych 8 1235

Futro męskie, stan i gatunek pierwszorzędny kupię. Biuro Ogłoszeń, Kraków, Sienna 12, „Gotówka" 1269

Za gotówkę kupuje ubrania męskie chłopięce, płaszcze, suknie, obuwie kapy, kilimy, dywany: Kraków Krakowska 4, — sklep Krawczyk. 1770

Kupuje książki encyklopedje, herbarze, aparaty fotograficzne, instrumenty muzyczne, obrazy: Antykwarnia Stanisława Pelc, Kraków św Marka 25 1880

Filateliści! Kupuję, uzupełniam na listy braków: Kraków, skrytka pocztowa 391 1062k

Obrazy znanych malarzy zakupię Płacę najwyższe ceny J Brachel Salon Obrazów Krak Florjańska 8

Dywanów perskich poszukuje — płace najwyższe ceny: J Brachel Salon Dywanów Kraków Florjańska 8 9388k

Przyjmuje do komisowej sprzedaży oraz kupuje obrazy perskie dywany makaty świeczniki mosiężne antyczne meble i to dzieła sztuki porcelanę oraz całe zbiory: „Der Deutsche Kunstladen" Krakau Hauptstrasse (Sławkowska 10) telefon 186 87 9642k

Dywany obrazy — Kupno sprzedaż ocena: Kraków Florjańska 8

Za gotówkę kupuje ubrania marynarki spodnie wszelką garderobę oraz inne rzeczy: Kraków Starowiślna 80 sklep 5682

Kupię maszynę dziurkarkę Kraków-Dębniki ul Zielna 7/4 121

Dzieła Dumasa-ojca Zewacco Zakrzewskiego Kubali, Szajnochy kupię Dokładny opis, cena do Gońca Krak. Kraków „Nr 187"

Pianin kilka nawet zepsutych kupię Tafilowski, Kraków Starowiślna 27 247

Harmonię 120 lub 80 basową kupię Podać opis i cenę Zgłoszenia: Kraków Skrytka poczt 29

Dywan perski kupię Kraków św Marka 19 narożnik Florjańskiej sklep tapicerski 326

Kupię sklep wraz towarem i koncesją podać wartość towaru oraz cenę Oferty: Kraków Kattowitzerstrasse 98/5 455

Kupię wózek dziecięcy na bliźniaki w dobrym stanie Zgłosz.: Goniec Krak Kraków Nr 487"

Klubowy garnitur skórzany porządny kupię Kraków św Marka 19 narożnik Florjańskiej — sklep tapicerski 619

Flaszki szmaty stare żelazo kupujemy większych i mniejszych ilościach Skład żelaza Kraków Dajwór 7 774

Kupię aparat do trwałej ondulacji i aparat do suszenia włosów Zgł.: Goniec Krak Kraków „Nr 838"

Kino-Exacta lub Exacte z dodatkami lub bez kupię okazyjnie proszę podać cenę i opis do Gońca Krak Kraków „Nr 839"

Filatelistem uznanemu kupnem całych zbiorów kupuje wszystko: Mundus" Kraków Adolf Hitler Platz 37

Chłodnię elektryczną domową kupię Oferty: Goniec Krak Kraków Nr 1072".

Obrazy Kupno sprzedaż fachowa bezpłatna ocena: Kraków Lobkowicza 6 Salon Obrazów 1145

Kupuje obrazy znanych artystów polskich — płaci solidnie Wawrzeckі Kraków Wiślna 9 1146

Pianino lub fortepian kupię Płacę najwyższe ceny 10% prowizji zapłacę temu kto wskaże Kwiat bowski Kraków Szpitalna 20-22

Wszelkie olejty gramof (także potłuczone) patefony kupuje stale Fidusia Kraków Florjańska 15

Kupimy suknie letnie kostiumy ubrania trenczе Komis Kraków Adolf Hitler Platz 12 w podworcu

Pianina lub fortepian krótki kupię do kawiarni Zgłoszenia z ofertą i ceną Goniec Krak Kraków Nr 1963"

Pianino, fortepian kupię zaraz Goniec Krak Kraków Nr 1990"

Srebro połamane nawet w małych kawałkach kupuję dobrze zapłacę Kraków św. Sebastjana 20 m 2a od godz 9—2 954

Książki wartościowe herbarze encyklopedje kupuje płacąc najlepsze ceny: Antykwarjat Adam — Kraków Szpitalna 16 1428

Kupię ubranie, palto, suknie i płaszcz wiosenny Dom Komisowy Plac Dominikański 4 Kraków

Futra damskie męskie, lisy srebrne niebieskie kołnierze spody futrzane garderobę dywany kilimy narzuty pościel bieliznę koce kołdry maszyny „Singera" foto-aparaty pisarskie maszyny harmonie pianina fortepiany porcelanę szkło kryształy nakrycia stołowe srebrne platerowe oraz inne praktyczne wartościowe przedmioty sprzedacie najkorzystniej w „Centrokomisie" Kraków Grodzka 9 1312

Kupuję używane maszynki do mięsa i części Szlifiernia Kraków Dietlowska 46, Myszkowski 1315

Pianino krótki fortepian kupię natychmiast Zgłoszenia: Goniec Krak (Kraków „Nr 1432"

Kupuje sypialnie jadalnie i różne pojedyńcze meble. Kraków, Krakowska 35 sklep mebli 1515

Fotograficzny aparat małoobrazkowy, kupię Kraków, Krakowska 5/7 1519

Gotówka płaci najwyższe ceny za ubrania palta, płaszcze damskie, męskie sukienki kostjumy, bieliznę obuwie, dywany kilimy patefony i płyty nawet połamane Sklep Kraków Krakowska 36

Kupujemy za gotówkę patefony walizkowe i elektryczne, froterki różne aparaty techniczne, płyty nawet połamane kryształy tylko w stanie pierwszorzędnym: Kraków, Krakowska 36, sklep 1554

Pianino lub krótki fortepian kupię zaraz. Kraków ul. Starowiślna 12/5 1555

Złoty przedmiot, oraz części dentystyczne kupię: Kraków Krakowska 18/6 1672

Stołeczek dla dziecka, drewniany, rozkładany ze stołeczka na stołeczek w dobrym stanie kupię Kraków Dietla 35/5, tel. 167-27 1679

Szybko można sprzedać futro lisa ubranie płaszcz, zegarek dywan, obrazy, patefony fotoaparaty sukienki, bieliznę, kryształy przez Komis Kraków Grodzka 59 1680

Wszyscy mówią, że najlepiej można sprzedać futro lisa maszynę do szycia porcelanę, kryształy, ubrania przez Komis Grodzka 59

Komis, Grodzka 59, cieszy się zaufaniem i ułatwia szybką sprzedaż wszelkich artykułów Grodzka 59

Szybka sprzedaż dywanów, kilimów kryształów, firanek maszyn do pisania fotoaparatów przez Komis Kraków, Adolf Hitler-Platz 12 w podworcu. 1873

Pierścionek bransoletkę, kupię, Kraków Długa 31/5, po poł. 1905

Patefon w dobrym stanie kupię. Zgłosz.: Goniec Krak., Kraków, Nr 1968"

Potrzebujemy kryształów, porcelany, kilimów, zastaw srebrnych, płyt, patefonów fotoaparatów, sukien, płaszczy Komis Plac Szczepański 2, Kraków, tel. 144-56

Szybko sprzedasz i korzystnie oraz tanio kupisz w Komisie Pl. Szczepański 2, Kraków, tel. 144-56.

Kupię czystej rasy tresowanego psa doga lub wilka ewentualnie innego Zgłoszenia kierować prosze do sklepu używanych rzeczy Kraków, Krakowska 36. 2058

Książki kupujemy szczególnie encyklopedje, wydawnictwa ozdobne wielotomowe, wszystkie wydawnictwa Trzaski itp.: Księgarnia Stefana Kamińskiego, Kraków Karmelicka 29 tel 141-34 i Krakowska 18, tel. 114-38 2079

Szybko sprzedajemy porcelanę, szkło, kryształy kilimy, dywany żywieckie perskie Koncesjonowany Chrześcijański Skład Komisowy Kraków, św. Tomasza 26 — tel 162-01. 2119

Kupię zaraz dywany perskie, kilimy lisy, Komis, Kraków, Szpitalna 11. 2025

Fortepian lub pianino zaraz kupię Zgłoszenia: Goniec Krak., Kraków „Nr. 2095".

Rozdzielnie i składy towarów spożywczych w Krakowie

Kawalerska Jadwiga, — Kraków, Miodowa 22 telef 121 50 Rejonowa sprzedaż towarów spożywczych zapałek mydła i proszków oraz sprzedaż artykułów pierwszej potrzeby 7837k

Wilczyńska Franciszka Kraków Pl WW Świętych 7 tel 186 65 Skład towarów kolonialnych korzennych i delikatesów 4923k

Jan Kolasa Kraków Bożego Ciała 7 telef 159 76 Handel towarów spożywczych 4934k

Aleksander Gramatyka Kraków Mały Rynek 7 Rejonowa sprzedaż towarów spożywczych 4935k

Kazimierz Bartoszewski właściciel Irena z Grabowskich Wahorowa Kraków Florjańska 19 tel 112 21 Handel towarów kolonialnych win wódek delikatesów Rok założenia 1911 4936k

Wojciech Olejarski Kraków Plac Mariacki 3 telefon 161 47 Sprzedaż artykułów spożywczych na karty racjonowe i dodatkowe 4937k

Evarski i Syn w Krakowie Znany skład wybranych towarów kolonialnych artykułów pierwszej potrzeby oraz dobrych win i likierów 4998k

M Jawornicki Kraków Adolf Hitler Platz 44 Skład znanych z solidności towarów kolonialnych

Jadowski Marjan Kraków Kalwaryjska 9 Znana firma z solidności artykułów pierwszej potrzeby

Kawiarnie i Cukiernie

Restauracja Alt Krakau" przedtem „Złota Jutrzenka" Krakau Marktgasse 4 Telefon 168 25 otwarta ponownie po gruntownym remoncie Doskonała kuchnia świetne napoje 1966k

Cukiernia Kazimierz Danek i syn Śródziemska 7 ogr odnow Kraków ul Karmelicka 18 tel 155 07

Kawiarnia Pani" Kraków św Jana 11 telef 202 82 Codziennie o godzinie 16 30 muzyka rozrywkowa W środy i soboty piosenki Także w niedzielę przed południem i po południu: piosenki Smaczna kuchnia domowa wyborowe trunki

Musztarda wyborowa
Suszone jarzyny
Kostki bulionowe oraz przyprawa do zup płynie
Korzenie
Jaja surogat
Proszki do ciast
Słodycze
Namiastki kawy, cykorii
Zupy

poleca:

F-ma „HAGRO"

Kraków, Pl. Dominikański 4, I. p. Tel. 174-98, 176-71

PSYCHO-GRAFOLOG mistrz Mamott o wybitnym darze jasnowidzenia wizyjnego przepowiada każdemu jego tajemnice wydarzeń życiowych z charakteru pisma i dat urodzenia na podstawie których ustala horoskopy przyszłości. Daje rady w wszelkich kwestjach życiowych Osobiście przyjmuje codziennie Odpowiedzi listownie za zaliczeniem poczt Podać date urodz i pytania Adres: **Mamott, Kraków, Adolf Hitler-Platz 46/5.**

Futra **Patefony**
Lisy **Platery**
Ubrania **Fotoaparaty**

poleca oraz przyjmuje do szybkiej sprzedaży:

„KOMIS" Grodzka 32

1000 Zł. nagrody dam

kto znalazł torebkę damską teczkę biurową 27 lutego między godz. 5—6 po poł w sklepie na ladzie, Kraków Grodzka 9

Zgłoszenia: Genowefa Włodarczyk Kraków ul Zwierzyniecka 17 20.

ZIOŁA D-RA JAŻWIŃSKIEGO

„Renosan" leczą

NERKI PĘCHERZ

„Reparosan"

WĄTROBĘ

obstrukcję

Denfuśki!

Elektryczna hormaszyna dobrej firmy **do sprzedania**

Kraków ul. Wrzesińska 8, m 5.

FOTOGRAFIE

ze zbiorów amatorskich (architekt, zabytki pejz. folklor) **kupię.**

Zgłosz.: Goniec Krak., Kraków, „Nr 2122".

KASZEL

duszność, zaflegmienie chrypkę — usuwa:

ZIOŁA

Pulmosa" Magistra

WOLSKIEGO

Dra Wandera

NOVASCABIN

Numer rejestracyjny 2058

bezbarwny i aromatyczny płyn do skórnego użytku świeżych

Novascabin działa już po jednorazowym użyciu niszczy bielizny, nie powoduje przerzenia w pranym

Do nabycia we wszystkich aptekach i drogerjach

Cena zł 9 —

Fabryka Chemiczno-Farmaceutyczna

Dr. A. Wander AG Krakau

Wydawnictwo „Goniec Krakowski", Kraków, Wielopole 1. — Telefon 206-11.